

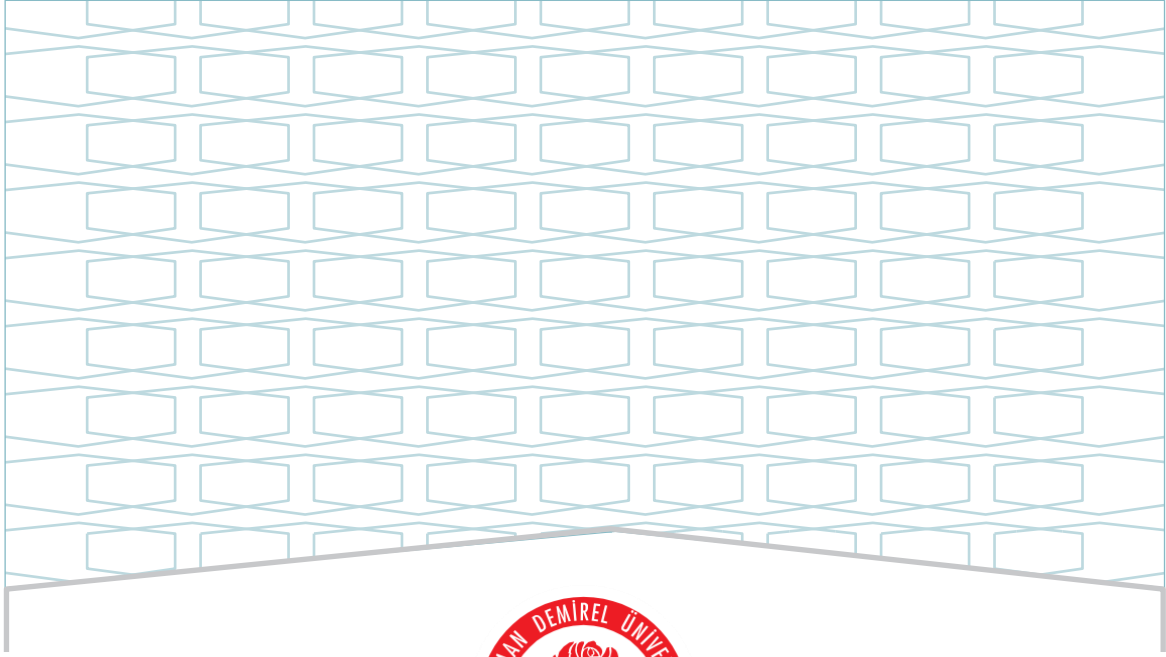

**SÜLEYMAN DEMİREL ÜNİVERSİTESİ**  
**SPOR BİLİMLERİ FAKÜLTESİ**  
**BEDEN EĞİTİMİ VE SPOR BÖLÜMÜ**  
**LİSANS PROGRAMI**  
**2023 YILI**  
**EĞİTİM ÖĞRETİM ÖZ DEĞERLENDİRME RAPORU**

**NİSAN - 2024**



**SÜLEYMAN DEMİREL ÜNİVERSİTESİ**

**SPOR BİLİMLERİ FAKÜLTESİ**

**BEDEN EĞİTİMİ VE SPOR BÖLÜMÜ**

**LİSANS PROGRAMI**

**2023 YILI**

**EĞİTİM ÖĞRETİM ÖZ DEĞERLENDİRME RAPORU**

**NİSAN - 2024**

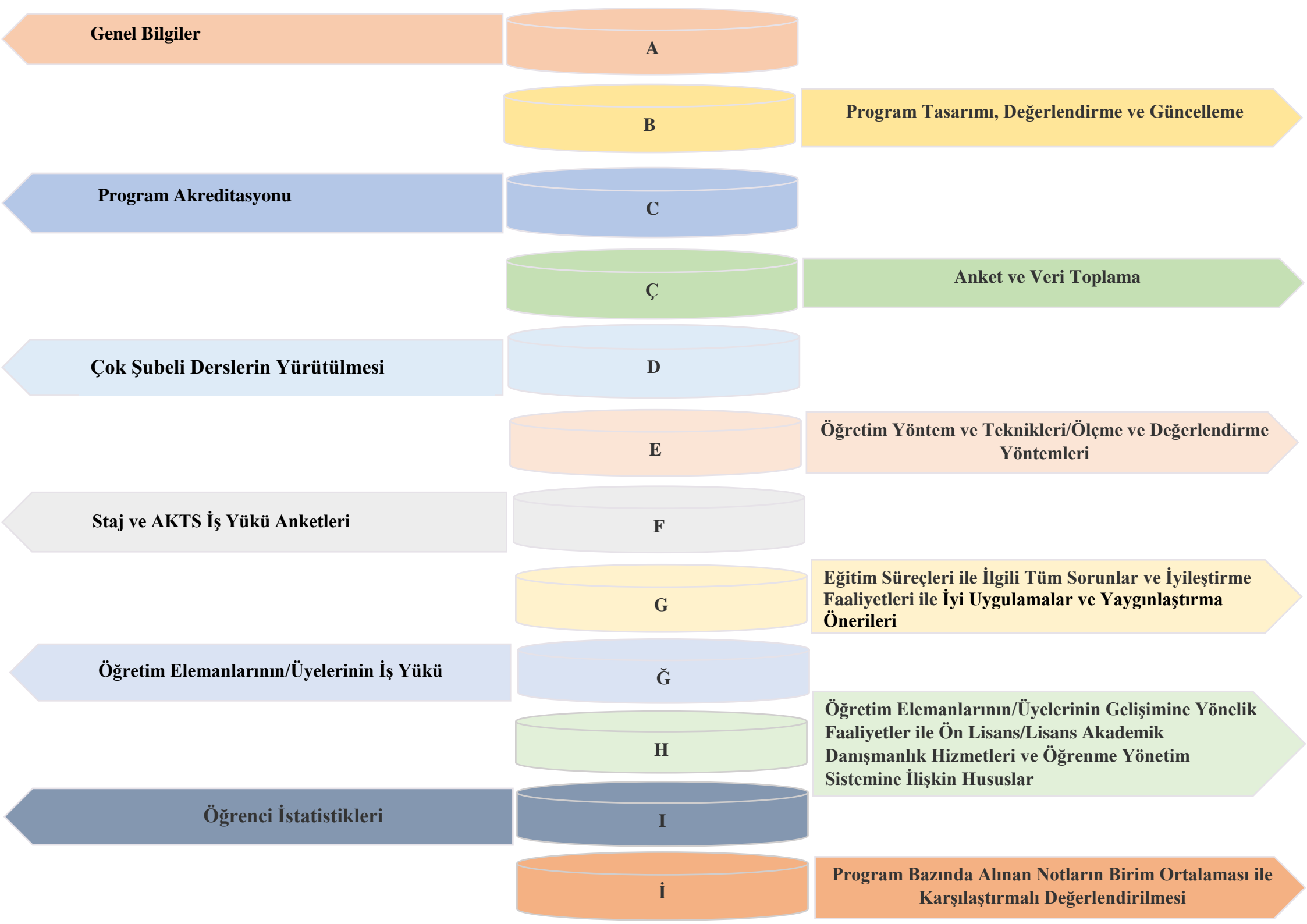

**Genel Bilgiler**

**A**

**Program Tasarımı, Değerlendirme ve Güncelleme**

**B**

**Program Akreditasyonu**

**C**

**Anket ve Veri Toplama**

**Ç**

**Çok Şubeli Derslerin Yürütülmesi**

**D**

**Öğretim Yöntem ve Teknikleri/Ölçme ve Değerlendirme Yöntemleri**

**E**

**Staj ve AKTS İş Yüğü Anketleri**

**F**

**Eğitim Süreçleri ile İlgili Tüm Sorunlar ve İyileştirme Faaliyetleri ile İyi Uygulamalar ve Yaygınlaştırma Önerileri**

**G**

**Öğretim Elemanlarının/Üyelerinin İş Yüğü**

**Ğ**

**Öğretim Elemanlarının/Üyelerinin Gelişimine Yönelik Faaliyetler ile Ön Lisans/Lisans Akademik Danışmanlık Hizmetleri ve Öğrenme Yönetim Sistemine İlişkin Hususlar**

**H**

**Öğrenci İstatistikleri**

**I**

**Program Bazında Alınan Notların Birim Ortalaması ile Karşılaştırmalı Değerlendirilmesi**

**İ**

## **ŞEMALAR LİSTESİ**

**Şema 1:** Beden Eğitimi ve Spor Lisans Programının “Vizyon” Belirlenimine İlişkin Durum

**Şema 2:** Beden Eğitimi ve Spor Lisans Programının “Misyon” Belirlenimine İlişkin Durum

**Şema 3:** Beden Eğitimi ve Spor Lisans Programının “Program Amaçları” Belirlenimine İlişkin Durum

**Şema 4:** Beden Eğitimi ve Spor Lisans Programının “Program Yeterlilikleri” Belirlenimine İlişkin Durum

**Şema 5:** Beden Eğitimi ve Spor Lisans Programının “Program Yeterlilikleri ile TYYÇ İlişkilendirmesi” Belirlenimine İlişkin Durum

**Şema 6:** Beden Eğitimi ve Spor Lisans Programının “SWOT Analizi” Belirlenimine İlişkin Durum

**Şema 7:** Beden Eğitimi ve Spor Lisans Programının “Program Paydaşları” Belirlenimine İlişkin Durum

**Şema 8:** Beden Eğitimi ve Spor Lisans Programının “Program Danışma Kurulu” Belirlenimine İlişkin Durum

**Şema 9:** Beden Eğitimi ve Spor Lisans Programının “Program Bilgi Paketi” Belirlenimine İlişkin Durum

**Şema 10:** Beden Eğitimi ve Spor Lisans Programının “Karar Süreçlerinde Paydaş Katılımı” Belirlenimine İlişkin Durum

**Şema 11:** Beden Eğitimi ve Spor Lisans Programının “Program/AKTS Değerlendirme/Güncelleme” Durumu ve Çalışma Takvimi

**Şema 12:** Beden Eğitimi ve Spor Lisans Programının “Program Akreditasyonu” ve “Dünya Sıralamalarında Yer Alan Muadilleri ile Karşılaştırmalı” Durumu

**Şema 13:** Beden Eğitimi ve Spor Lisans Programının Yürütmekte Olduğu “Anket Çalışmaları”nın Durumu

**Şema 14:** Beden Eğitimi ve Spor Lisans Programının Müfredatındaki “Çok Şubeli Dersler”in Durumu

**Şema 15:** Beden Eğitimi ve Spor Lisans Programında Uygulanmakta Olan “Öğretim Yöntem Ve Teknikleri/Ölçme ve Değerlendirme Yöntemleri” Durumu

**Şema 16:** Beden Eğitimi ve Spor Lisans Programında “Staj Dersleri” ve “AKTS İş Yüğü Anketleri” Durumu

## **TABLolar LİSTESİ**

**Tablo 1:** Beden Eğitimi ve Spor Lisans Programında Eğitim Süreçleri ile İlgili Tüm Sorunlar ve İyileştirme Faaliyetleri

**Tablo 2:** Beden Eğitimi ve Spor Lisans Programında Eğitim Süreçleri ile İlgili İyi Uygulamalar ve Yaygınlaştırma Önerileri

**Tablo 3:** Beden Eğitimi ve Spor Lisans Programında 2022-2023 Eğitim Öğretim Yılı Bahar Döneminde Öğretim Elemanlarının/Üyelerinin İş Yükü

**Tablo 4:** Beden Eğitimi ve Spor Lisans Programında 2023-2024 Eğitim Öğretim Yılı Güz Döneminde Öğretim Elemanlarının/Üyelerinin İş Yükü

**Tablo 5:** Beden Eğitimi ve Spor Lisans Programında 2022-2023 Eğitim Öğretim Yılı Bahar Döneminde Öğretim Elemanlarının/Üyelerinin Gelişimine Yönelik Faaliyetler ile Ön Lisans/Lisans Akademik Danışmanlık Hizmetleri ve Öğrenme Yönetim Sistemine İlişkin Hususlar

**Tablo 6:** Beden Eğitimi ve Spor Lisans Programında 2023-2024 Eğitim Öğretim Yılı Güz Döneminde Öğretim Elemanlarının/Üyelerinin Gelişimine Yönelik Faaliyetler ile Ön Lisans/Lisans Akademik Danışmanlık Hizmetleri ve Öğrenme Yönetim Sistemine İlişkin Hususlar

**Tablo 7:** Beden Eğitimi ve Spor Lisans Programında 2022-2023 Eğitim Öğretim Yılı Bahar Dönemine İlişkin Öğrenci İstatistikleri

**Tablo 8:** Beden Eğitimi ve Spor Lisans Programında 2022-2023 Eğitim Öğretim Yılı Bahar Dönemine İlişkin Öğrenci Faaliyetleri İstatistikleri

**Tablo 9:** Beden Eğitimi ve Spor Lisans Programında 2023-2024 Eğitim Öğretim Yılı Güz Dönemine İlişkin Öğrenci İstatistikleri

**Tablo 10:** Beden Eğitimi ve Spor Lisans Programında 2023-2024 Eğitim Öğretim Yılı Güz Dönemine İlişkin Öğrenci Faaliyetleri İstatistikleri

## **A. GENEL BİLGİLER**

### **Program İeriđi**

Program, lke saħında standart ile uygulan Beden Eđitimi ve Spor đretmenliđi mfredatında eđitim sunmaktadır. Farklı AKTS deđerlerinde sunulan, sporu aıklayabilme, uygulayabilme, sevdirebilme, đretebilme odaklı birok spor branđı ve akademik alıřma alanı ile anlatılan dersler yoluyla đrenciye eđitim verilir. Drt yıllık olarak nitelendirilen programda đrencinin mezuniyet hakkını elde edebilmesi iin 240 AKTS deđerinde ders alması ve bu derslerden bařarılı olması istenir. đrenciler gerekli yeterlilikleri sađladıkları halde, anlařmalı olunan ERASMUS, MEVLANA ve FARABI programlarındaki niversitelerin benzer lisans programları ile eđitim hareketliliđinden faydalanarak eđitim alabilirler. Program sadece rgn đretimde ve gndz vaktindedir.

### **Tarihe**

Fakltemiz 5/6/2015 tarihli 2015/7723 sayılı Resmī Gazetede yayınlanarak, Sleyman Demirel niversitesi bnyesinde aılmıřtır. Blmmz 2017 yılında kurulmuř ve 2018 yılında da ilk đrencilerini almıřtır.

### **Kazanılan Derece**

Beden Eđitimi ve Spor đretmeni

### **Kabul Kořulları**

Trkiye Cumhuriyeti đrenci Seme ve Yerleřtirme Merkezi tarafından her yıl yapılan Yksek đretim Kurumları Sınavından Y-TYT lke sıralamasında ilke 800.000 ierisinde yer almak ve fakltemiz tarafından dzenlenen zel Yetenek Sınavında bařarılı bir derece elde etmek.

### **st Kademeye Geiř**

Bu programı bařarıyla tamamlayan đrenciler Beden Eđitimi ve Spor đretmenliđi mesleđini yapabilmekle beraber eđer isterlerse lisansst eđitim yapabilmek iin de yeterli bir lisans mezuniyeti elde etmiř olurlar.

### **Mezuniyet Kořulları**

Programdan mezun olabilme řartları arasında en nemli kriter en az 240 AKTS deđerinde dersi almıř ve gemiř olmaktır. Genel not ortalaması 4.00 zerinden en az 2.00 olan đrenciler iin DD ve DC harf notu ile getikleri derslerden sorumluluk aranmaz ancak not ortalaması 4.00 zerinden 2.00 altında olan đrenciler ise DD ve DC olan derslerini mezun olabilmek iin ykseltmek durumundadır. te yandan her đrenci Meslek Bilgisi Semeli Ders Havuzundan 6 adet farklı, Alan Bilgisi Semeli Ders Havuzundan 6 adet farklı ve Genel Kltr Semeli Ders Havuzundan 4 adet farklı ders almak ve bařarılı olmak durumundadır.

### **Mezun İstihdam Olanakları**

Mezun olan đrencilerimiz, Milli Eđitim Bakanlıđına bađlı devlet ve zel okullarında beden eđitimi ve spor đretmeni olarak istihdam edilirler.

### **lme ve Deđerlendirme**

Blmmzde sadece teorik ierikli derslerin yer almasıyla birlikte hem teorik hem de uygulama ierikli dersler de yer almaktadır. Dnem sonu bađlı deđerlendirme yapılırken vize sınavı %40 oranında, final sınavı ise %60 oranında hesaplamaya katılmaktadır. Uygulamalı ieriklerin olduđu derslerde ise bu sınavlarda %30 teorik bilgi, %70 uygulamalı yetenek deđerlendirmeye katılır. đrenciler dnem sonunda herhangi bir dersten sorumsuz geebilmek CC ve zerinde bir harf notu elde etmek durumundadırlar. DD ve DC harf notları ise sorumlu geiř yapabilmelerini sađlar. FF ve FD notları ise đrencilerin o dersten bařarısız olduđunu ve yeniden o dersi (semeli dersler ders deđiřikliđi yapılabilir) almak zorunda olduđunu gsterir.

## B. PROGRAM TASARIMI, DEĞERLENDİRME VE GÜNCELLEME

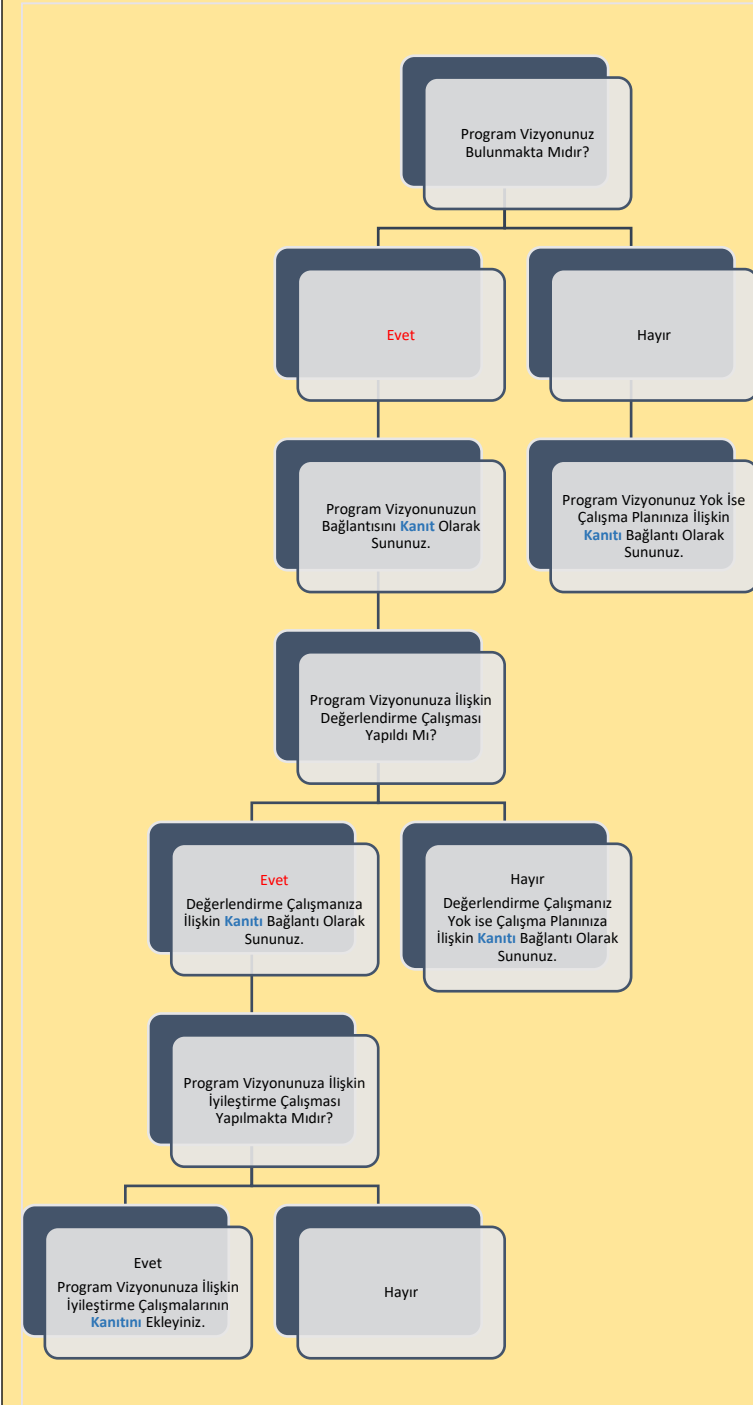

**Şema 1:** Beden Eğitimi ve Spor Lisans Programının “Vizyon” Belirlenimine İlişkin Durum

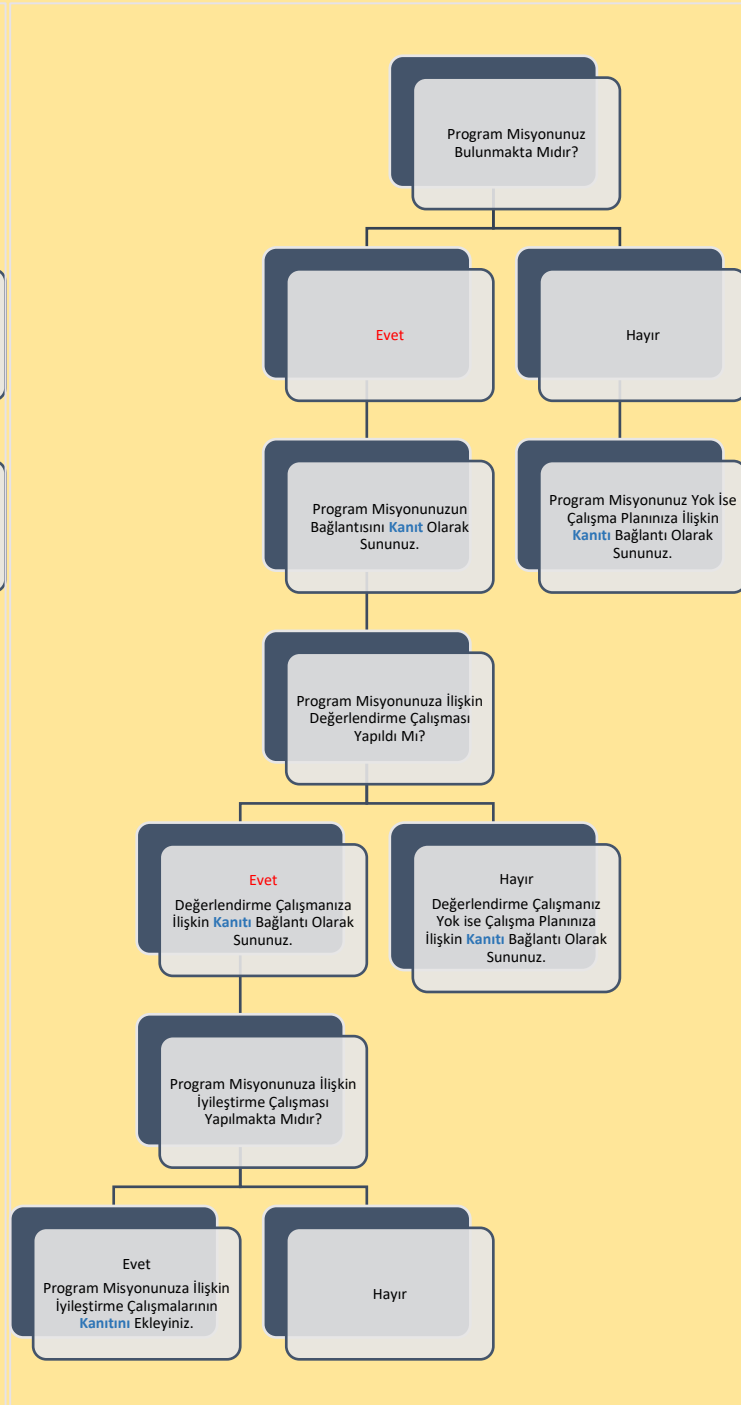

**Şema 2:** Beden Eğitimi ve Spor Lisans Programının “Miyon” Belirlenimine İlişkin Durum

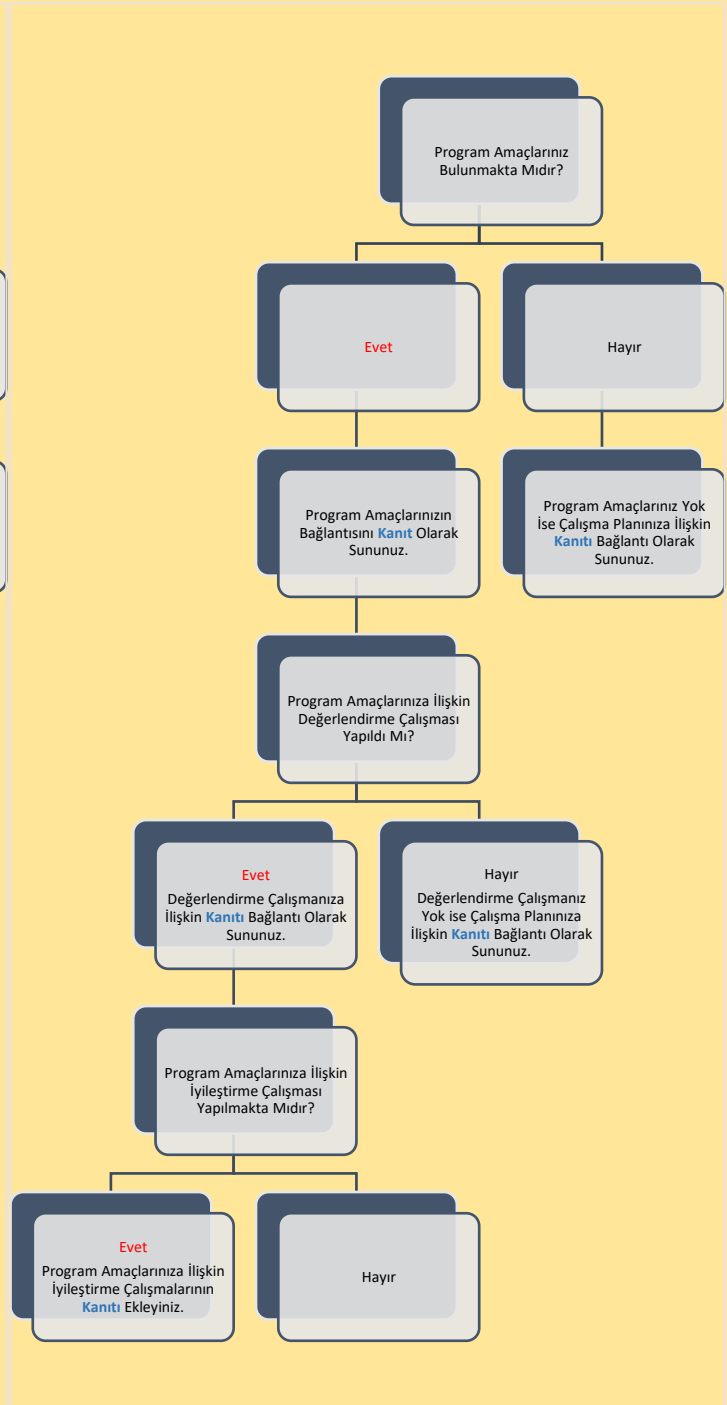

**Şema 3:** Beden Eğitimi ve Spor Lisans Programının “Program Amaçları” Belirlenimine İlişkin Durum

## B. PROGRAM TASARIMI, DEĞERLENDİRME VE GÜNCELLEME

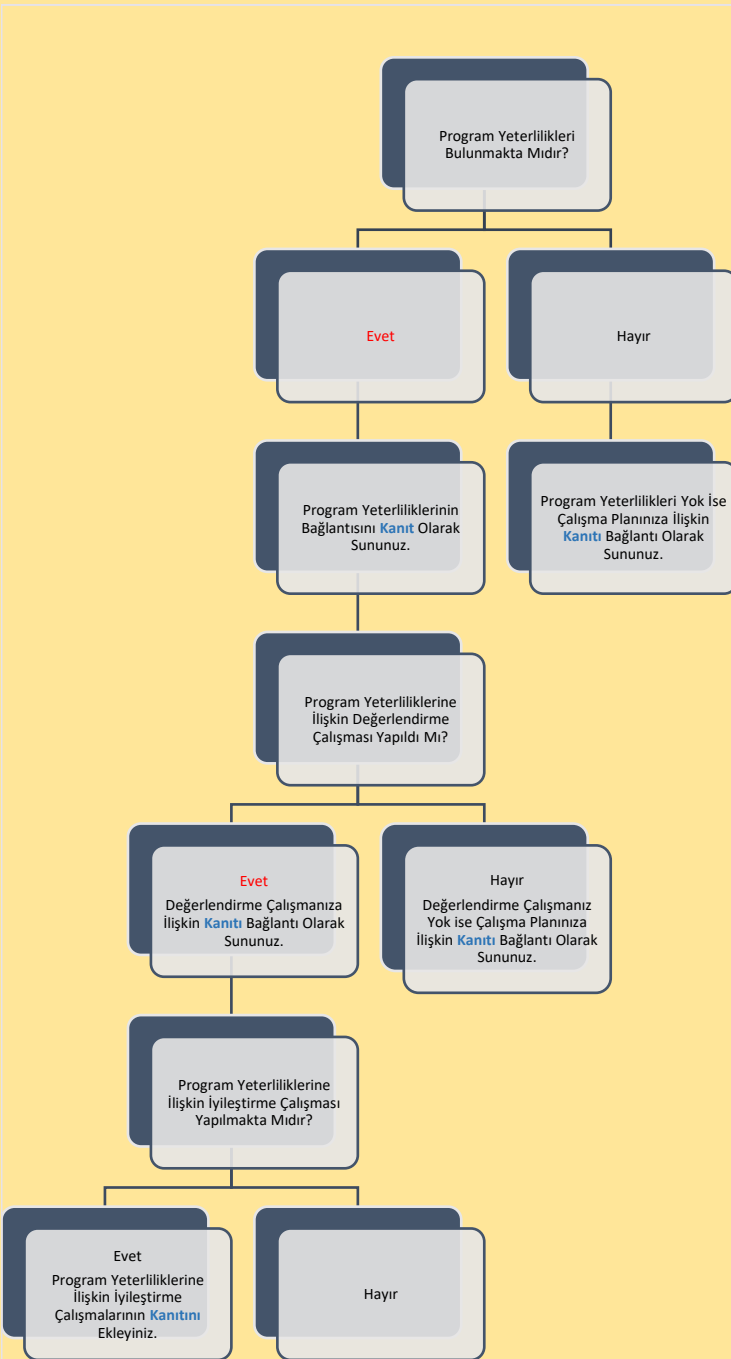

**Şema 4:** Beden Eğitimi ve Spor Lisans Programının “Program Yeterlilikleri” Belirlenimine İlişkin Durum

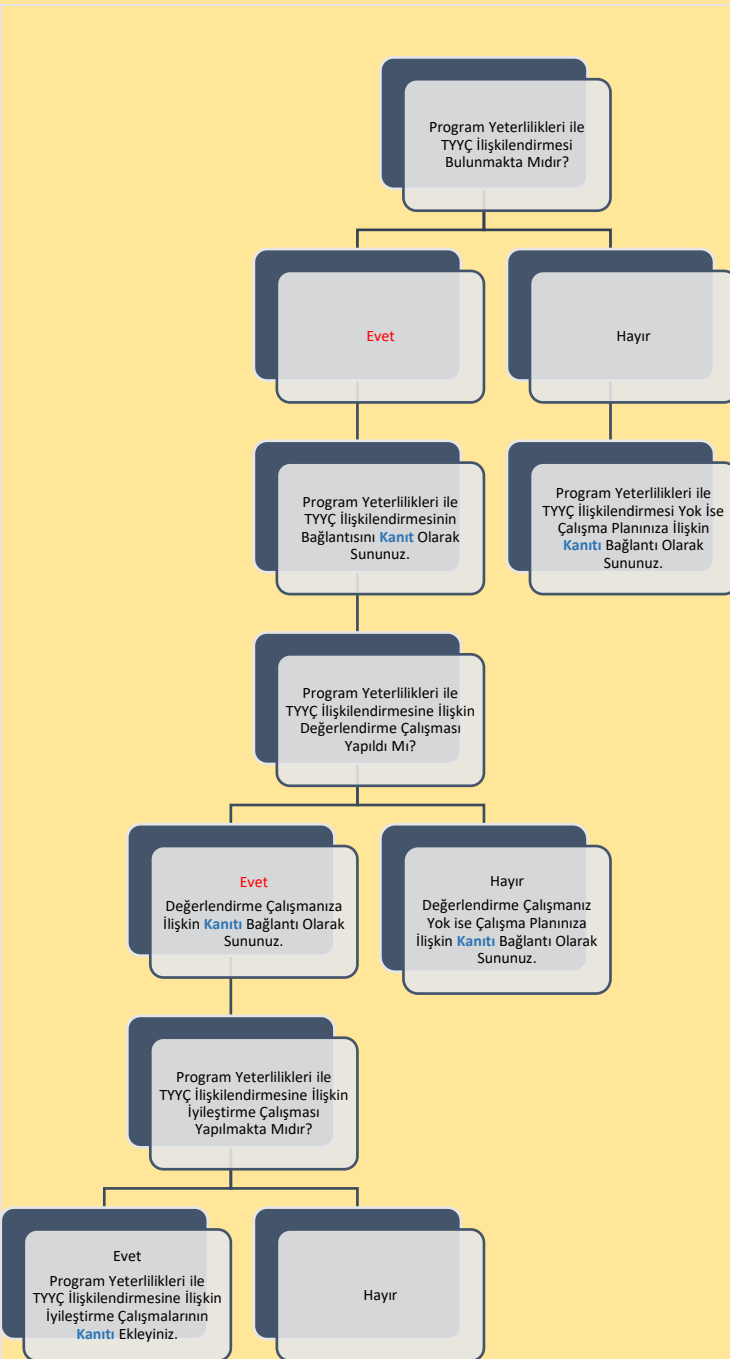

**Şema 5:** Beden Eğitimi ve Spor Lisans Programının “Program Yeterlilikleri ile TYÇ İlişkilendirmesi” Belirlenimine İlişkin Durum

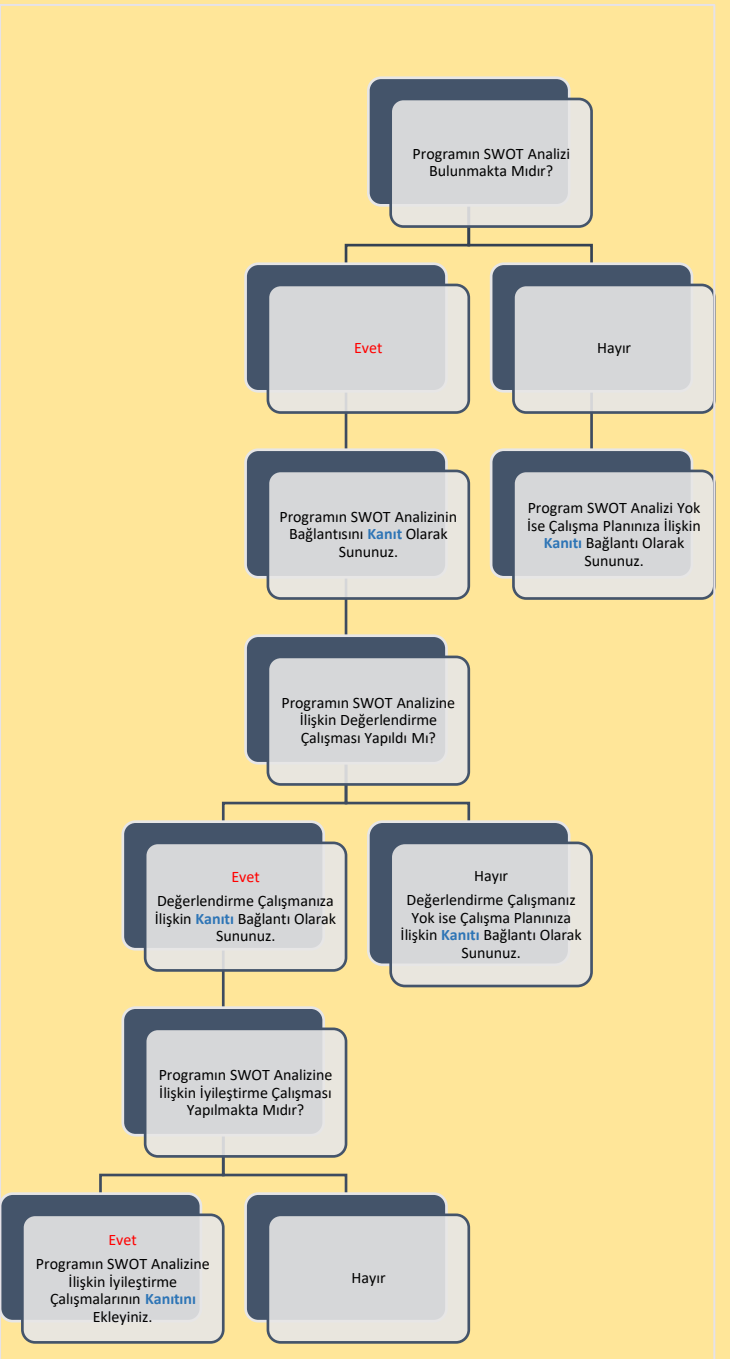

**Şema 6:** Beden Eğitimi ve Spor Lisans Programının “SWOT Analizi” Belirlenimine İlişkin Durum



## B. PROGRAM TASARIMI, DEĞERLENDİRME VE GÜNCELLEME

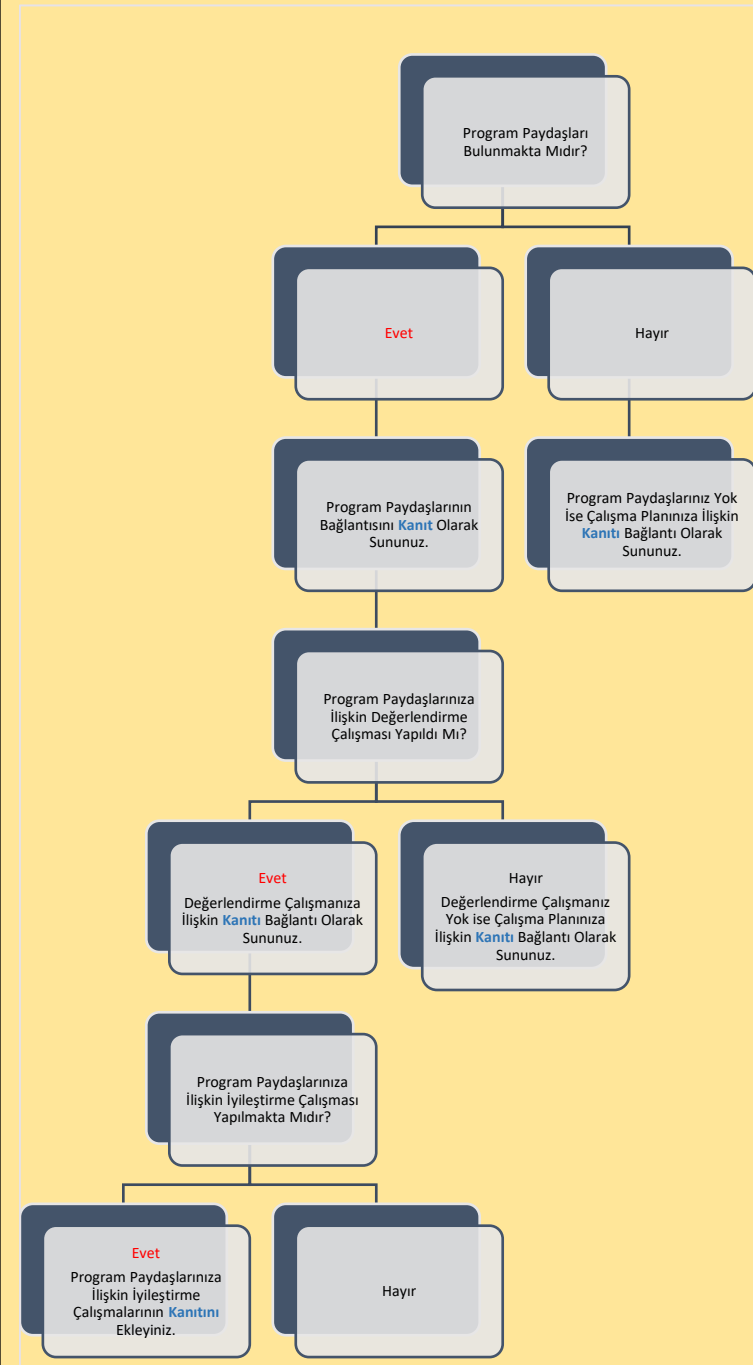

**Şema 7:** Beden Eğitimi ve Spor Lisans Programının “Program Paydaşları” Belirlenimine İlişkin Durum



**Şema 8:** Beden Eğitimi ve Spor Lisans Programının “Program Danışma Kurulu” Belirlenimine İlişkin Durum

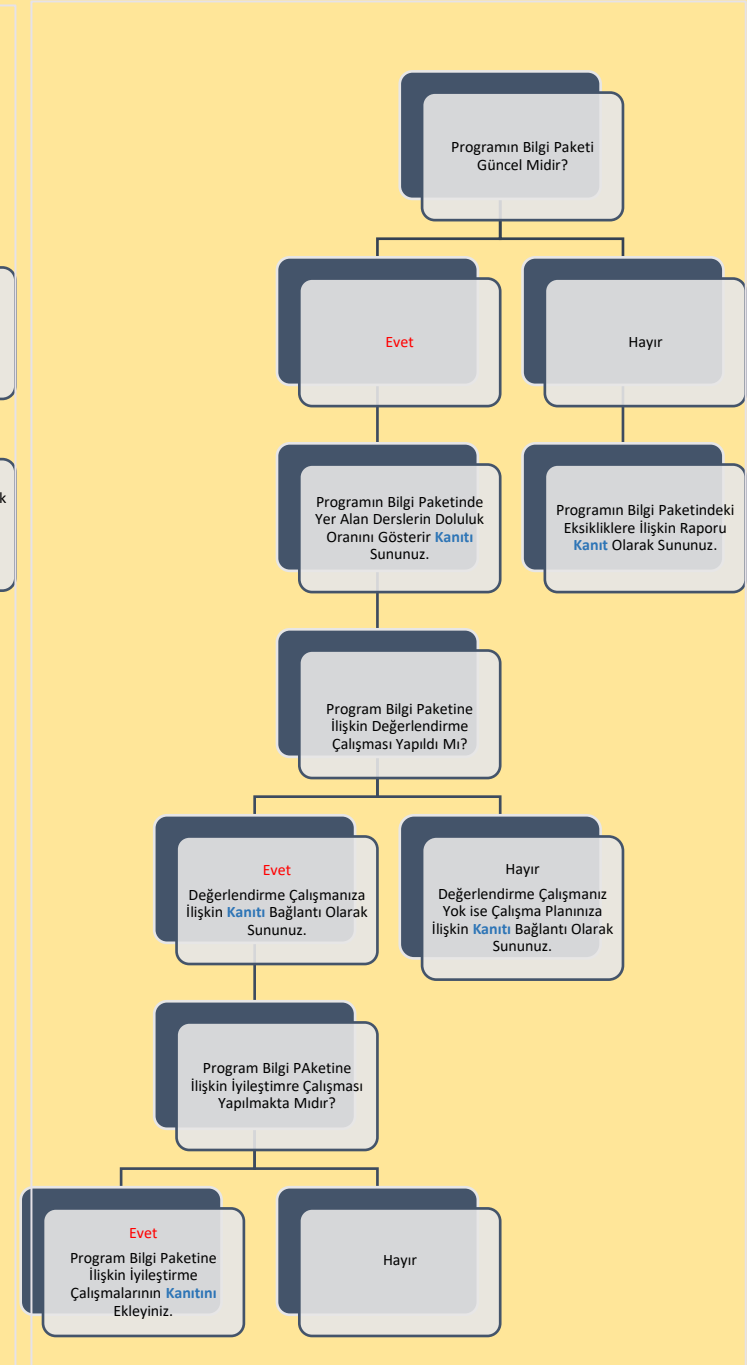

**Şema 9:** Beden Eğitimi ve Spor Lisans Programının “Program Bilgi Paketi” Belirlenimine İlişkin Durum

## B. PROGRAM TASARIMI, DEĞERLENDİRME VE GÜNCELLEME

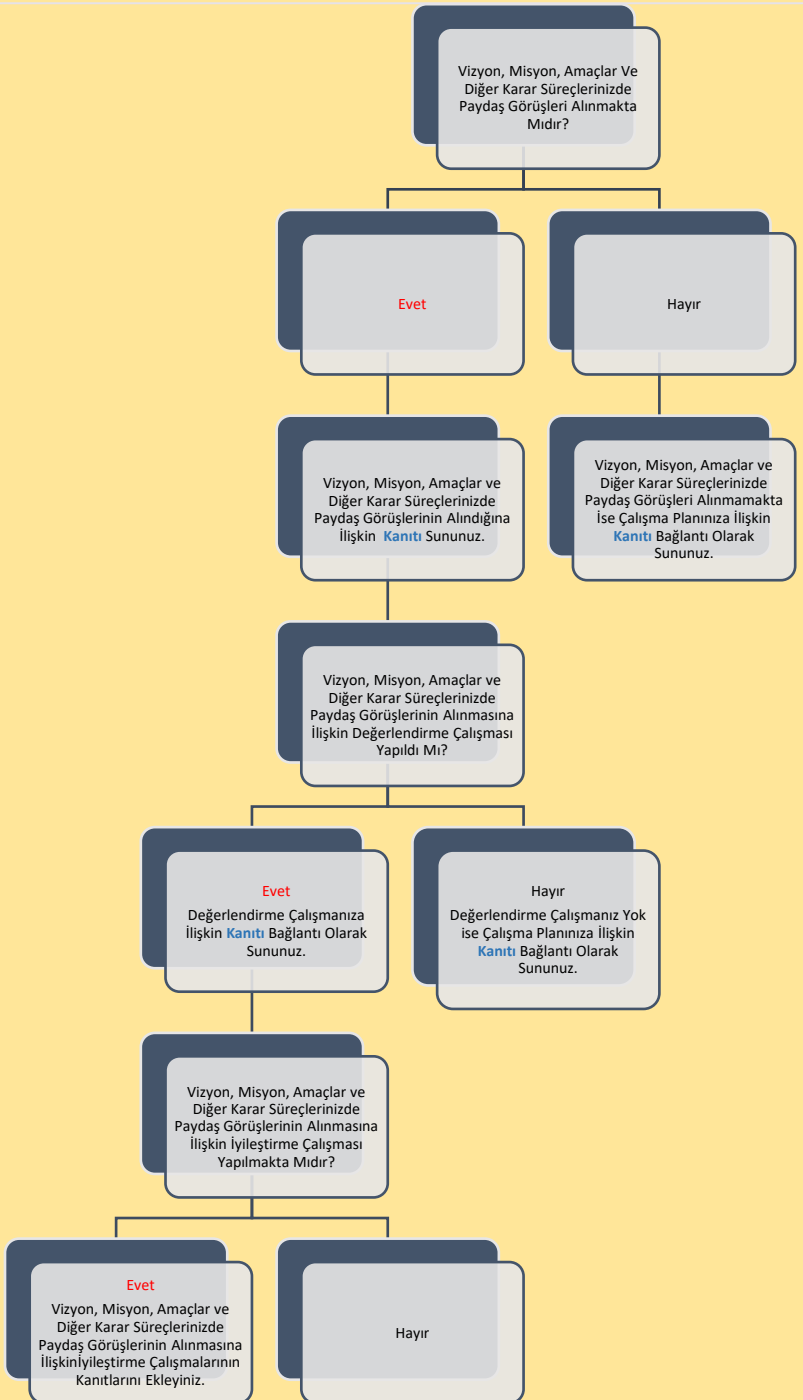

Programın en son tam güncellenme tarihini belirtiniz: 01.12.2023

İlgili güncellemeye dair kurul kararını **kanıt** olarak sununuz.

Programın en son AKTS değerlendirme tarihini belirtiniz:07.11.2023

İlgili AKTS değerlendirmesine dair kurul kararını **kanıt** olarak sununuz.

Öngörülen Program değerlendirme/güncelleme tarihinizi belirtiniz: **2023**

Öngörülen AKTS değerlendirme/güncelleme tarihinizi belirtiniz: **2023**

**Şema 11:** Beden Eğitimi ve Spor Lisans Programının “Program/AKTS Değerlendirme/Güncelleme” Durumu ve Çalışma Takvimi

**Şema 10:** Beden Eğitimi ve Spor Lisans Programının “Karar Süreçlerinde Paydaş Katılımı” Belirlenimine İlişkin Durum

## C. PROGRAM AKREDİTASYONU



Dünya Sıralamalarında İlk 400'de Yer Alan Üniversitelerden Programınızın Öne Çıktığını Düşündüğünüz 3 Tanesi ile Program Tasarımı, Değerlendirmesi ve Güncellemesi, Vizyon, Misyon, Program Amaçları, Ölçme ve Değerlendirme vb. Bağlamlarda İyi Uygulama Örneklerini Belirtiniz:

Akreditasyon başvurunuzun/çalışmanızın güncel durumuna ilişkin bilgi sununuz:

<https://sporbil.sdu.edu.tr/assets/uploads/sites/375/files/01-12-2023-kalite-komisyonu-03012024.pdf>

Akreditasyon çalışmanızın bulunmamasına ilişkin nedenleri belirtiniz:

## Ç. ANKET VE VERİ TOPLAMA

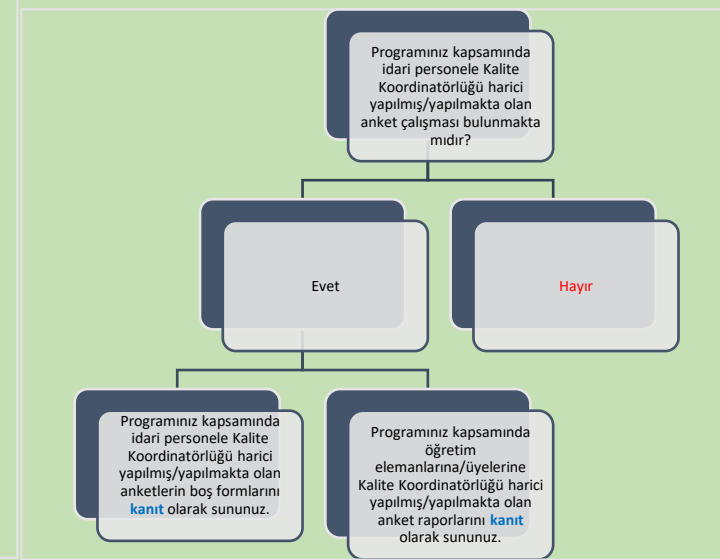
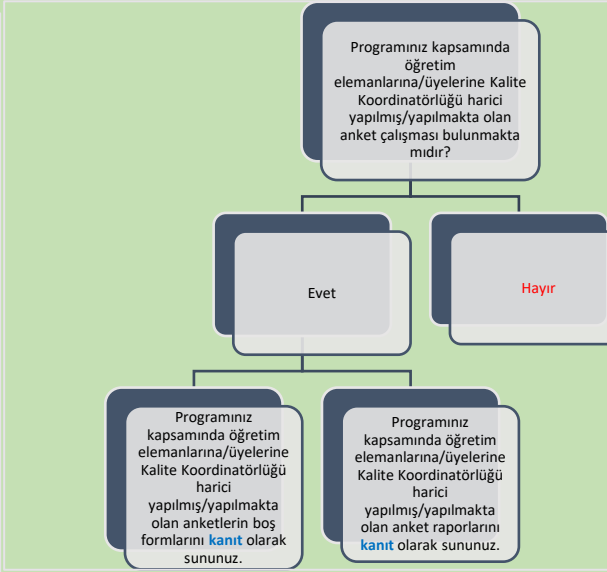
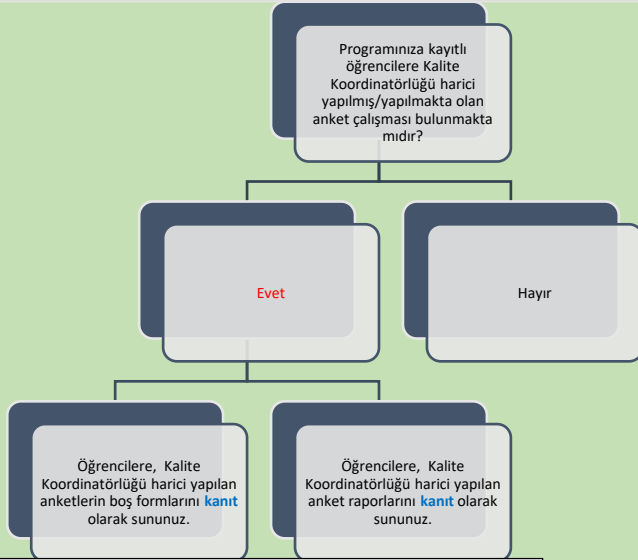

Programınıza kayıtlı öğrencilere Kalite Koordinatörlüğü harici yapılmış/yapılmakta olan anket çalışmalarının kapsamı hakkında bilgi sununuz:

<https://sporbil.sdu.edu.tr/assets/uploads/site/s/375/files/ogrenci-memnuniyeti-anketi-2023-09012024.pdf>

Programınız kapsamında öğretim elemanlarına/üyelerine Kalite Koordinatörlüğü harici yapılmış/yapılmakta olan anket çalışmalarının kapsamı hakkında bilgi sununuz:

Programınız kapsamında idari personele Kalite Koordinatörlüğü harici yapılmış/yapılmakta olan anket çalışmalarının kapsamı hakkında bilgi sununuz:



## F. STAJ VE AKTS İŞ YÜKÜ ANKETLERİ

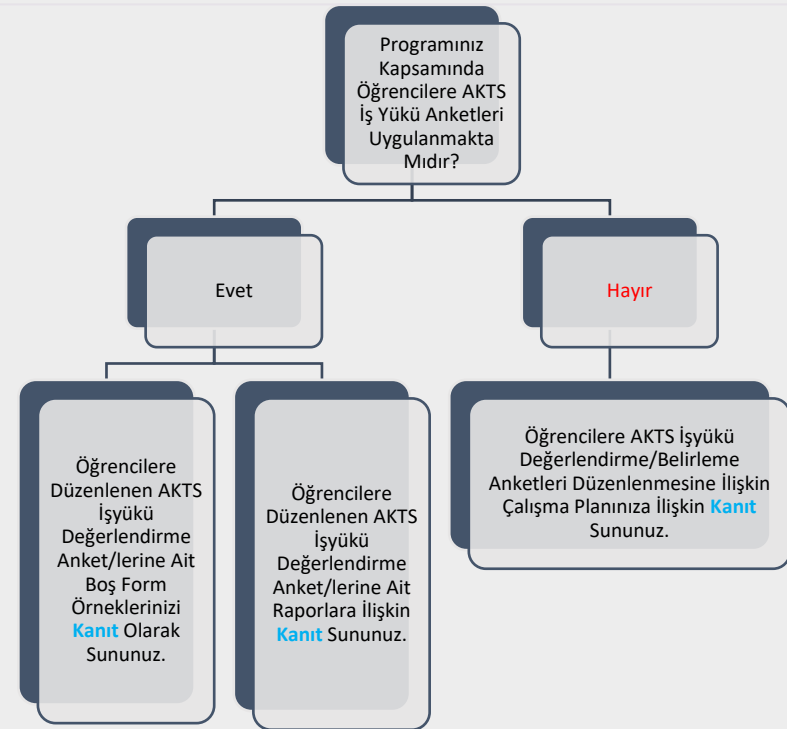
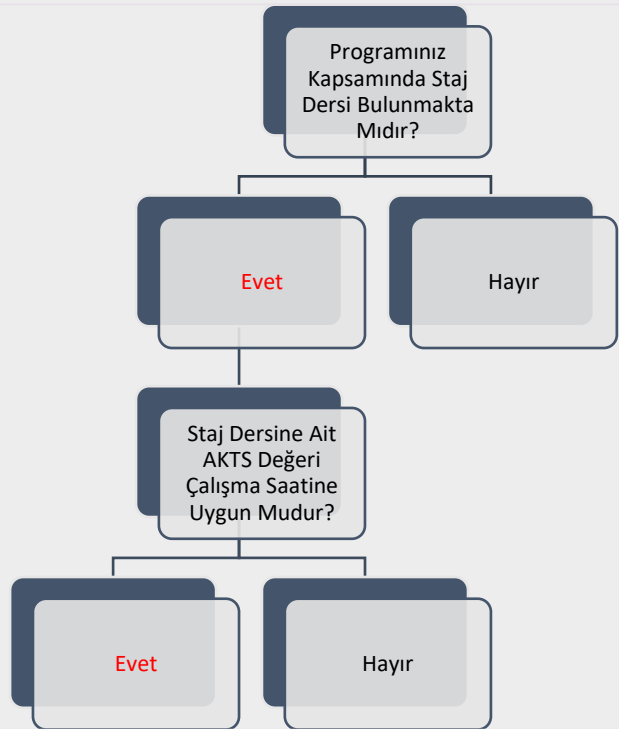

Staj Dersine Ait AKTS Değeri Çalışma Saatine Uygun Değilse Nedenlerini Belirtiniz:

Şema 16: Beden Eğitimi ve Spor Lisans Programında “Staj Dersleri” ve “AKTS İş Yükü Anketleri” Durumu











## H. ÖĞRETİM ELEMANLARININ/ÜYELERİNİN GELİŞİMİNE YÖNELİK FAALİYETLER İLE ÖN LİSANS/LİSANS AKADEMİK DANIŞMANLIK HİZMETLERİ VE ÖĞRENME YÖNETİM SİSTEMİNE İLİŞKİN HUSUSLAR

2022-2023 EĞİTİM ÖĞRETİM YILI BAHAR YARIYILI	
ÖĞRETİM ELEMANLARININ/ÜYELERİNİN GELİŞİMİNE YÖNELİK FAALİYETLER	
Öğretim Elemanlarının/Üyelerinin Akademik Gelişimi İçin Yapılan Faaliyetler (Eğitim/etkinlik duyurusu, eğitim/etkinlik katılımcı listesi vb. gibi kanıtların sunulması beklenmektedir.)	Kurumumuzun Akademik ve İdari Personelin gelişmelerini arttıracak imkânlar verilmektedir. Örneğin Akademik personelin akademik anlamda yetişmesi için alanında çalışmalar yapması teşvik edilmekte, idari personelin de gerekli görülmesi halinde gelişimi için üniversitemizde hizmet içi eğitim verilmekte ve personelimizin bu eğitimlere katılımı sağlanmaktadır
Öğretim Elemanlarının/Üyelerinin Eğitsel Gelişimi İçin Yapılan Faaliyetler (Eğitim/etkinlik duyurusu, eğitim/etkinlik katılımcı listesi vb. gibi kanıtların sunulması beklenmektedir.)	
Eğiticilerin Eğitimi Katılımcı Listesi Bulunmakta mıdır? (Kanıtın sunulması beklenmektedir.)	
ÖNLİSANS/LİSANS AKADEMİK DANIŞMANLIK HİZMETLERİ VE ÖĞRENME YÖNETİM SİSTEMİNE İLİŞKİN HUSUSLAR	
Programınızda Öğrenme Yönetim Sistemi kullanılan ders sayısı nedir?	Üniversitemizde tüm alanları kapsayan, tüm süreçleri destekleyen SDUNET yönetim sistemi bulunmaktadır ve bu sistemin kullanılması bazı uygulamalar ile desteklenmektedir. Bu sistem sayesinde üniversitemizdeki kullanılan tüm sistemlerin kullanımında kolaylık sağlamaktadır. Bu sistem aynı zamanda kalite süreçleri ile ilgili faaliyetleri de desteklemektedir
Programınıza kayıtlı her öğrencinin akademik danışmanı bulunmakta mıdır?	<b>Vardır</b>
Programınıza kayıtlı her öğrencinin akademik danışmanlık saati bulunmakta mıdır?	<b>Vardır</b>
Programınıza kayıtlı her öğrencinin akademik danışmanlık uygulamasına ilişkin geri bildirim toplanmakta mıdır?	<b>Toplanmaktadır</b>
Verilen Yüz Yüze Danışmanlık Hizmeti (belge ile kayıt altına alınan bireysel görüşme) Sayısı	6
Verilen Yüz Yüze Danışmanlık Hizmeti (toplantı) Sayısı	4
Verilen Çevrimiçi Danışmanlık (mail, zoom, whatsapp) Sayısı	0
Verilen Çevrimiçi Danışmanlık (toplantı) Sayısı	0

# I. ÖĞRENCİ İSTATİSTİKLERİ

2022-2023 EĞİTİM ÖĞRETİM YILI BAHAR DÖNEMİ

## GELEN GİDEN ÖĞRENCİ SAYILARI

	Gelen Öğrenci Sayısı	Giden Öğrenci Sayısı
ERASMUS	-	11
Merkezi Yerleştirme Puanıyla Yatay Geçiş		
Kurumlararası yatay geçiş	8	
Kurum içi yatay geçiş		
Dikey Geçiş		
Özel Öğrenci	2	
İlişik kesen öğrenci sayısı		

Gelen/Giden Öğrenci Sayılarının Değerlendirilmesi

## ORTAK EĞİTİM PROGRAMLARI

Çift Anadal Öğrenci Sayısı	
Yandal Öğrenci Sayısı	

Çift Anadal/Yandal Öğrenci Sayısı Değerlendirmesi (Sorunlar ve İyileştirme Önerileri)

## DEZAVANTAJLI GRUPLAR

Özel Gereksinimli Öğrenci Sayısı	
----------------------------------	--

Özel Gereksinimli Öğrencilere (varsa) Yönelik Uygulamalar/Tedbirler

Üniversitemizde Engelliler Araştırma ve Uygulama Merkezi ile Engelsiz SDÜ Birimi bulunmaktadır. Fakültemizden 1 öğretim üyesi Birim koordinatörü ve sorumlusu olarak görev yapmaktadır. Fakülte binamızda bulunan tüm birimlere engellilerin kolaylıkla ulaşımını sağlayabileceği asansör, rampalar ve engelli tuvaletleri mevcuttur. Engelli Uygulama Merkezi Müdürlüğü ve Fakültemizir ortaklaşa yürüttüğü proje ile özel öğrencilere uzman antrenörler eşliğinde çeşitli spor branşlarında eğitimler verilmektedir.

<https://engelsiz.sdu.edu.tr/>- <https://enmer.sdu.edu.tr/>- <https://sporbil.sdu.edu.tr/assets/uploads/sites/375/files/dezavantajli-engelli-ogrenci-akademik-danisman-ve-ogrenci-temsilcileri-17022022.pdf>- <https://sporbil.sdu.edu.tr/tr/haber/ozel-gereksinimli-cocuklar-icin-farkindalik-egitimleri-29553h.html>

Uluslararası Öğrenci Sayısı	
-----------------------------	--

Uluslararası Öğrencilere Yönelik Uygulamalar/Tedbirler

# I. ÖĞRENCİ İSTATİSTİKLERİ

## ÖĞRENCİ FAALİYETLERİ

### Sosyal Faaliyetler (Faaliyet adı ve varsa faaliyet linki)

<https://sporbil.sdu.edu.tr/tr/haber/spor-bilimleri-fakultesi-ile-spor-lisesi-tanisma-oryantasyonu-41031h.html>  
<https://sporbil.sdu.edu.tr/tr/haber/topluma-hizmet-uygulama-dersinden-yardimlasma-40956h.html>  
<https://sporbil.sdu.edu.tr/tr/haber/ozel-gereksinimli-cocuklar-icin-farkindalik-egitimleri-29553h.html>  
<https://sporbil.sdu.edu.tr/tr/haber/engelli-uygulama-merkezi-mudurlugu-ve-spor-bilimleri-fakultesi-engelli-ogrencilere-kurs-verdiler-28665h.html>  
<https://sporbil.sdu.edu.tr/tr/haber/cevreni-temiz-tut-evinden-basla-28518h.html>  
<https://sporbil.sdu.edu.tr/tr/haber/spor-bilimleri-fakultesi-ogrencileri-3-aralik-dunya-engelliler-yuruyusunda-28494h.html>  
<https://sporbil.sdu.edu.tr/tr/haber/toplumsal-hizmet-derslerinin-kazandirdigi-guzellikler-gittikce-buyuyor-28440h.html>  
<https://sporbil.sdu.edu.tr/tr/haber/toplumsal-hizmet-dersinin-kazandirdigi-guzellikler-her-gecen-gun-artmaya-devam-ediyor-28242h.html>  
<https://sporbil.sdu.edu.tr/tr/haber/toplumsal-hizmet-dersinin-insanlara-kazandirdikleri-28222h.html>  
<https://sporbil.sdu.edu.tr/tr/haber/topluma-hizmet-uygulamalari-dersi-kapsaminda-bir-cocuk-da-sen-giyindir-projesi-gerceklestirildi-46155h.html>

### Bilimsel Faaliyetler (Faaliyet adı ve varsa faaliyet linki)

### Kültürel Faaliyetler (Faaliyet adı ve varsa faaliyet linki)

<https://sporbil.sdu.edu.tr/tr/haberler>

### Sportif Faaliyetler (Faaliyet adı ve varsa faaliyet linki)

<https://sporbil.sdu.edu.tr/tr/haberler>

Bitirme Projesi Sayısı

\*

Panel/Sergi Sayısı

\*

Proje Sayısı (TÜBİTAK 2209 vb.)

1

Öğrencileri Araştırmaya Yönlendirici Diğer Uygulamalar

Öğrenci Faaliyetleri İle İlgili Genel Değerlendirme (Sorunlar ve İyileştirme Önerileri)

<https://sporbil.sdu.edu.tr/assets/uploads/sites/375/files/ogrenci-temsilcileri-toplanti-tutanagi-12062022.pdf>

# İ. PROGRAM BAZINDA ALINAN NOTLARIN BİRİM ORTALAMASI İLE KARŞILAŞTIRMALI DEĞERLENDİRİLMESİ

2022-2023 Eğitim Öğretim Yılı Bahar Dönemi

ile

2023-2024 Eğitim Öğretim Yılı Güz Dönemi

için **Birim Geneli** ve **Program Düzeyi** not dağılımlarına ilişkin veriler Öğrenci Bilgi Sisteminden temin edilerek sunulmuştur. Tek programlı birimler özelinde karşılaştırma verisi olmadığı için altta yer alan 'kök neden' ile 'iyileştirme önerisi' için ayrılmış boşlukların tek programlı birimlerde doldurulması zorunlu değildir.

Alınan notlar kapsamında programdaki öğrencilerin puanının birim puanından düşük olduğu hususlara ilişkin kök neden tespitlerinizi sununuz:

● ..

● ..

● ..

● ..

Alınan notlar kapsamında programdaki öğrencilerin puanının birim puanından düşük olduğu hususlara ilişkin iyileştirme önerilerinizi sununuz:

● ..

● ..

● ..

● ..

# SÜLEYMAN DEMİREL ÜNİVERSİTESİ

SPOR BİLİMLERİ FAKÜLTESİ  
BEDEN EĞİTİMİ VE SPOR BÖLÜMÜ  
LİSANS PROGRAMI

2023 YILI

EĞİTİM ÖĞRETİM ÖZ DEĞERLENDİRME RAPORU

1

2

3