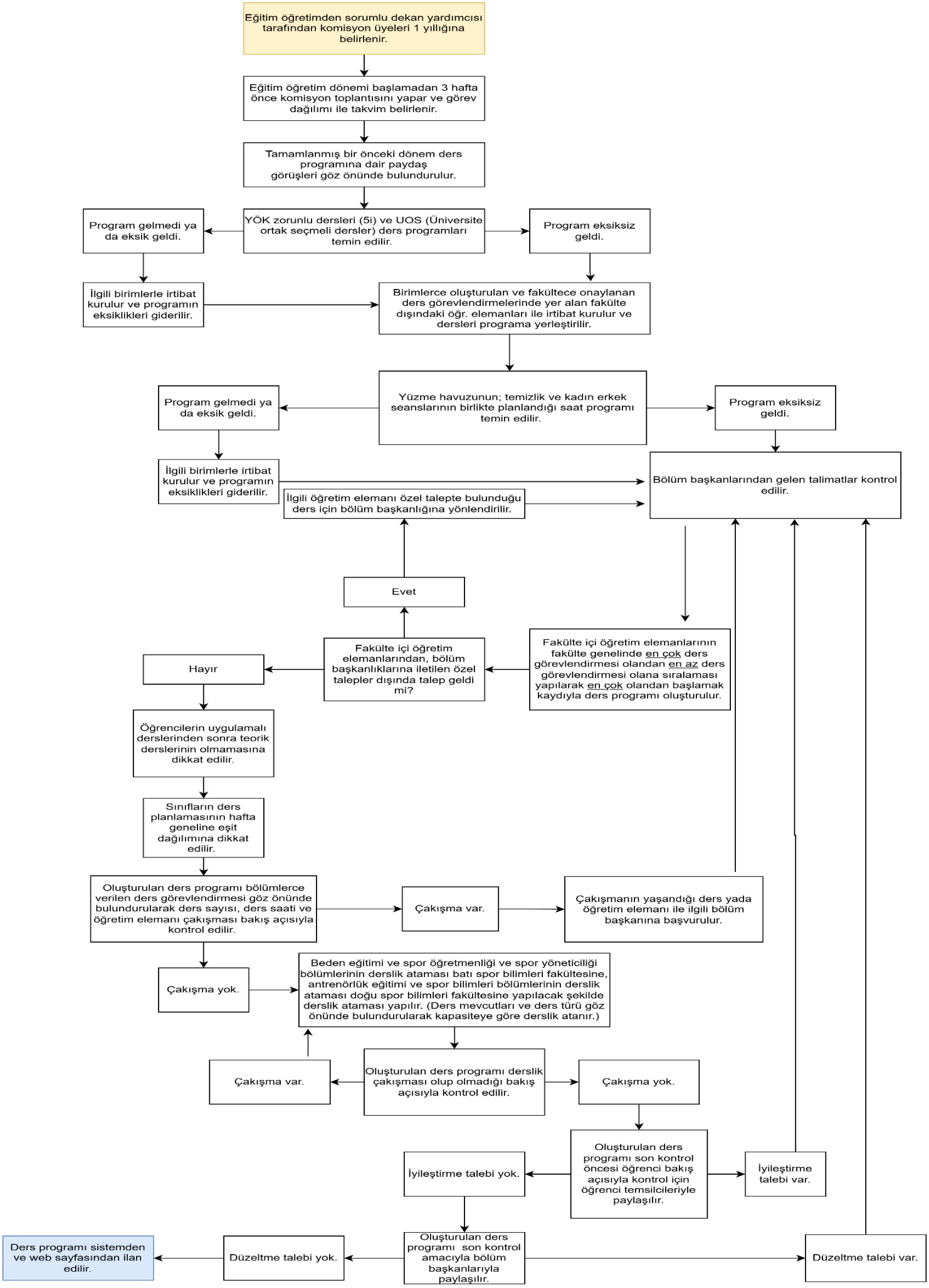
Eğitim öğretimden sorumlu dekan yardımcısı tarafından komisyon üyeleri 1 yıllığına belirlenir.
Eğitim öğretim dönemi başlamadan 3 hafta önce komisyon toplantısını yapar ve görev dağılımı ile takvim belirlenir.
Tamamlanmış bir önceki dönem ders programına dair paydaş görüşleri göz önünde bulundurulur.
YÖK zorunlu dersleri (5i) ve UOS (Üniversite ortak seçmeli dersler) ders programları temin edilir.
Program gelmedi ya da eksik geldi.
Program eksiksiz geldi.
İlgili birimlerle irtibat kurulur ve programın eksiklikleri giderilir.
Birimlerce oluşturulan ve fakültece onaylanan ders görevlendirmelerinde yer alan fakülte dışındaki öğr. elemanları ile irtibat kurulur ve dersleri programa yerleştirilir.
Yüzme havuzunun; temizlik ve kadın erkek seanslarının birlikte planlandığı saat programı temin edilir.
Program gelmedi ya da eksik geldi.
Program eksiksiz geldi.
İlgili birimlerle irtibat kurulur ve programın eksiklikleri giderilir.
İlgili öğretim elemanı özel talepte bulunduğu ders için bölüm başkanlığına yönlendirilir.
Bölüm başkanlarından gelen talimatlar kontrol edilir.
Evet
Fakülte içi öğretim elemanlarından, bölüm başkanlıklarına iletilen özel talepler dışında talep geldi mi?
Fakülte içi öğretim elemanlarının fakülte genelinde en çok ders görevlendirmesi olandan en az ders görevlendirmesi olana sıralaması yapılarak en çok olandan başlamak kaydıyla ders programı oluşturulur.
Hayır
Öğrencilerin uygulamalı derslerinden sonra teorik derslerinin olmamasına dikkat edilir.
Sınıfların ders planlamasının hafta geneline eşit dağılımına dikkat edilir.
Oluşturulan ders programı bölümlerce verilen ders görevlendirmesi göz önünde bulundurularak ders sayısı, ders saati ve öğretim elemanı çakışması bakış açısıyla kontrol edilir.
Çakışma var.
Çakışmanın yaşandığı ders yada öğretim elemanı ile ilgili bölüm başkanına başvurulur.
Çakışma yok.
Beden eğitimi ve spor öğretmenliği ve spor yöneticiliği bölümlerinin derslik ataması batı spor bilimleri fakültesine, antrenörlük eğitimi ve spor bilimleri bölümlerinin derslik ataması doğu spor bilimleri fakültesine yapılacak şekilde derslik ataması yapılır. (Ders mevcutları ve ders türü göz önünde bulundurularak kapasiteye göre derslik atanır.)
Çakışma var.
Oluşturulan ders programı derslik çakışması olup olmadığı bakış açısıyla kontrol edilir.
Çakışma yok.
Oluşturulan ders programı son kontrol öncesi öğrenci bakış açısıyla kontrol için öğrenci temsilcileriyle paylaşılır.
İyileştirme talebi yok.
İyileştirme talebi var.
Oluşturulan ders programı son kontrol amacıyla bölüm başkanlarıyla paylaşılır.
Düzeltme talebi yok.
Ders programı sistemden ve web sayfasından ilan edilir.
Düzeltme talebi var.