



SÜLEYMAN DEMİREL ÜNİVERSİTESİ

SPOR BİLİMLERİ FAKÜLTESİ

TAŞINIR KAYIT İŞLEMLERİ İŞ AKIŞ ŞEMASI

SATIN ALMA YOLUYLA MALZEME GİRİŞİ

Satın alınan ürüne ait faturalar. Satın Alma Onaylı Sipariş Fişi ile sayılarak teslim alınır.



Muayene Komisyonu tarafından ürünün Teknik Şartname ve diğer koşullara uygunluğu kontrol edilir.



UYGUN

Malzemeler
Şartnameye
Uygun mu?

RET

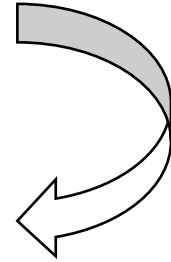
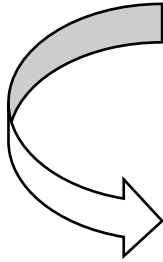

Muayene Komisyonu tarafından uygun görülen malzemelere satın alma giriş taşınır işlem fişi kesilir.

(3 Nüsha)

Malzemelerin Şartnameye Uygun Olmaması Durumunda Gerekçesi İle Satın Alma Birimine Gönderilerek Firmaya İade edilmesi istenir.

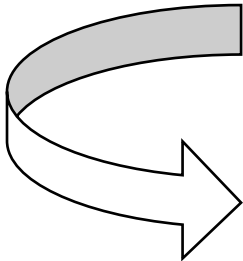

KBS Sistemi üzerinden Düzenlenen T.İ.F'ler İlgili Birimlere Gönderilir.

- 1 Adeti Birimde Kalır
- 2 Adeti Satın Alma Birimine Gönderilir.



SÜLEYMAN DEMİREL ÜNİVERSİTESİ

SPOR BİLİMLERİ FAKÜLTESİ

TAŞINIR KAYIT İŞLEMLERİ İŞ AKIŞ ŞEMASI

DEVİR GİRİŞ VE DEVİR ÇIKIŞ YOLU İLE MALZEME AKIŞ ŞEMASI

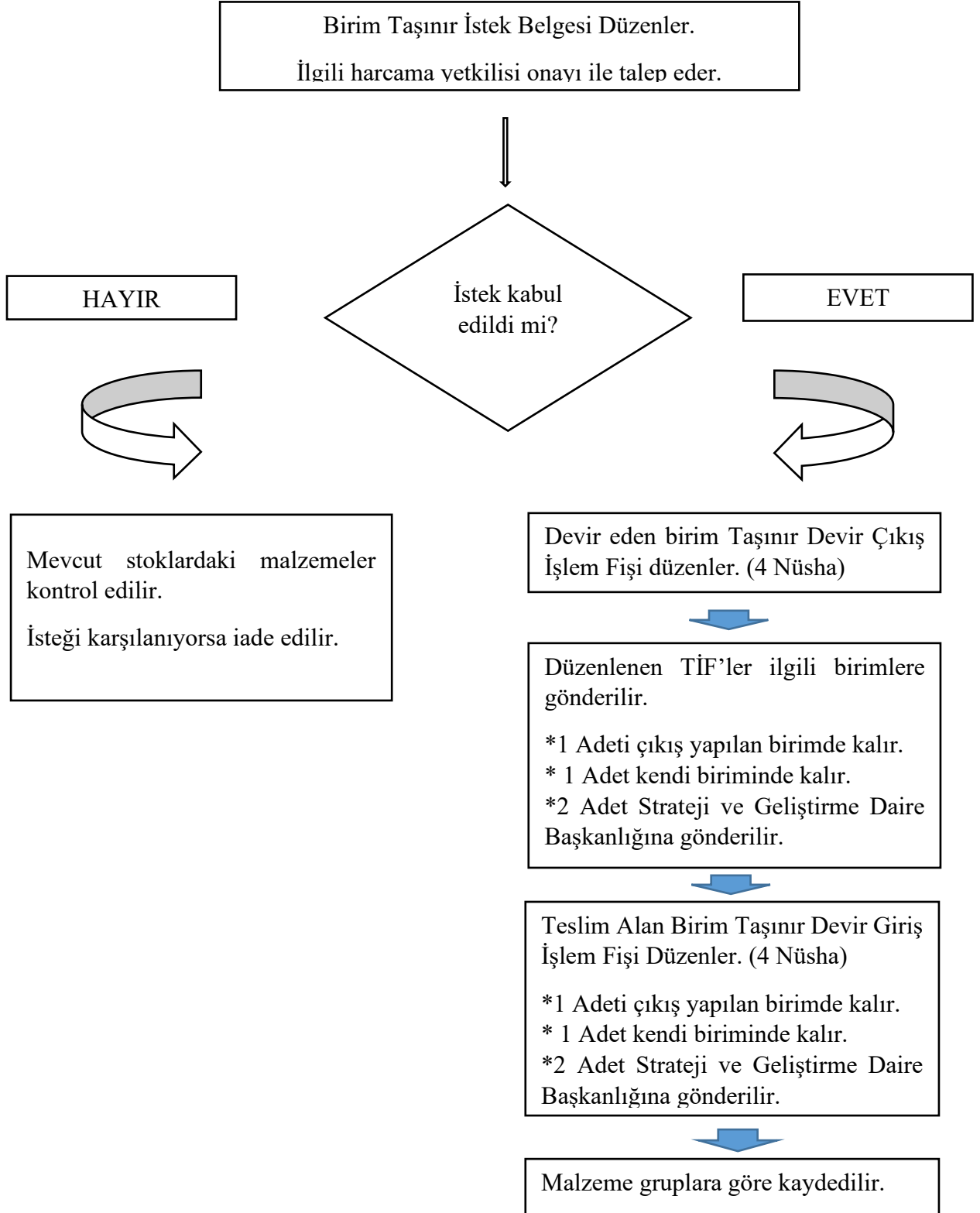



SÜLEYMAN DEMİREL ÜNİVERSİTESİ

SPOR BİLİMLERİ FAKÜLTESİ

TAŞINIR KAYIT İŞLEMLERİ İŞ AKIŞ ŞEMASI

TAŞINIR TESLİM BELGESİ DÜZENLEME (ZİMMET VERME)

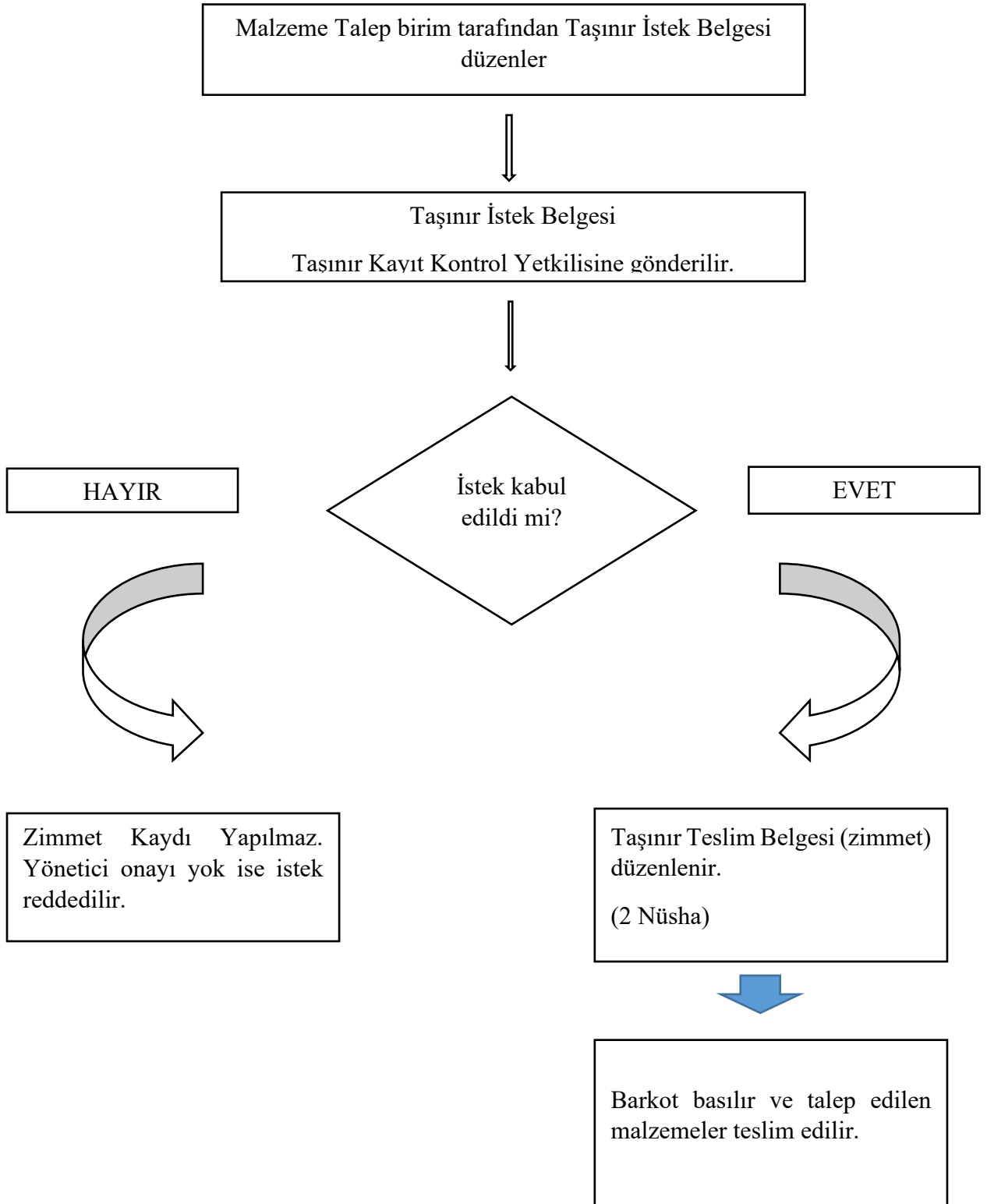



SÜLEYMAN DEMİREL ÜNİVERSİTESİ

SPOR BİLİMLERİ FAKÜLTESİ

TAŞINIR KAYIT İŞLEMLERİ İŞ AKIŞ ŞEMASI

TAŞINIR BELGESİ İADE (ZİMMET DÜŞME)

Kişinin zimmetindeki malzemeler kontrol edilir.



Taşınır Kayıt Kontrol Yetkilisi malzemeyi sayarak ve kontrol ederek Taşınır Kayıt Yetkilisine gönderir.



HAYIR

Malzemede
Eksiklik Var
Mı?

EVET

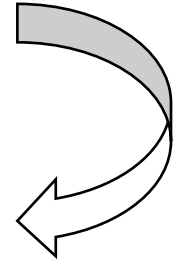
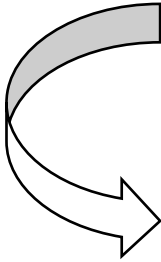

Zimmet İade (düşüm) yapılır.

Değer Tespit Komisyonu tarafından malzeme rayiç bedeli tespit edilir.



Kamu zararının Tahsiline İlişkin Usul ve Esaslar kapsamındaki Yönetmelik Esasları Uygulanır.



SÜLEYMAN DEMİREL ÜNİVERSİTESİ
SPOR BİLİMLERİ FAKÜLTESİ
TAŞINIR KAYIT İŞLEMLERİ İŞ AKIŞ ŞEMASI

TÜKETİM SARF MALZEMESİ ÇIKIŞI

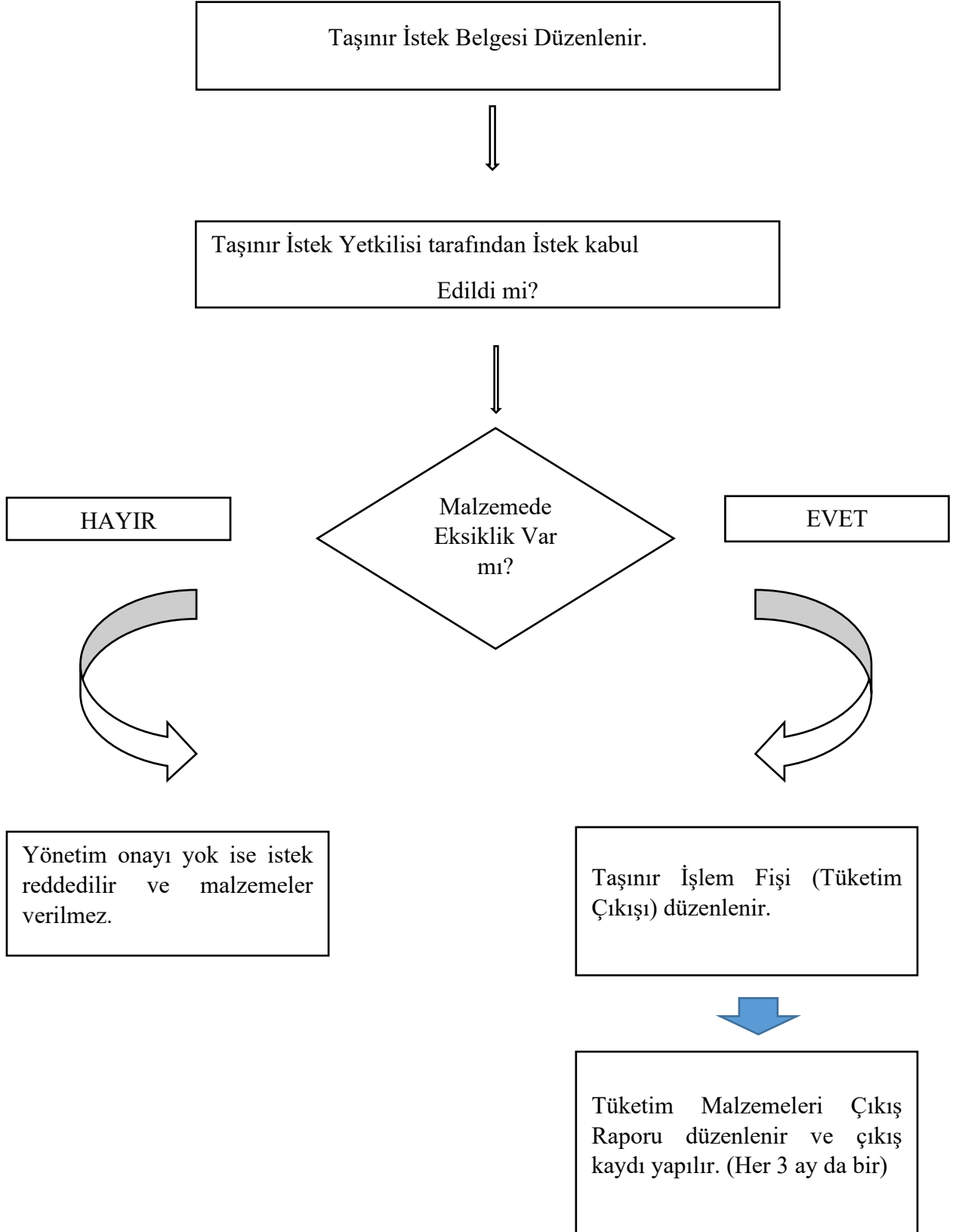



SÜLEYMAN DEMİREL ÜNİVERSİTESİ

SPOR BİLİMLERİ FAKÜLTESİ

TAŞINIR KAYIT İŞLEMLERİ İŞ AKIŞ ŞEMASI

YILSONU İŞLEMLERİ (HESAP KAPATMA)

