



SÜLEYMAN DEMİREL ÜNİVERSİTESİ

SPOR BİLİMLERİ FAKÜLTESİ

TAŞINIR KAYIT İŞLEMLERİ İŞ AKIŞ ŞEMASI

**BAĞIŞ VE YARDIM YOLUYLA EDİNİLEN MAL İŞLEMLERİ**

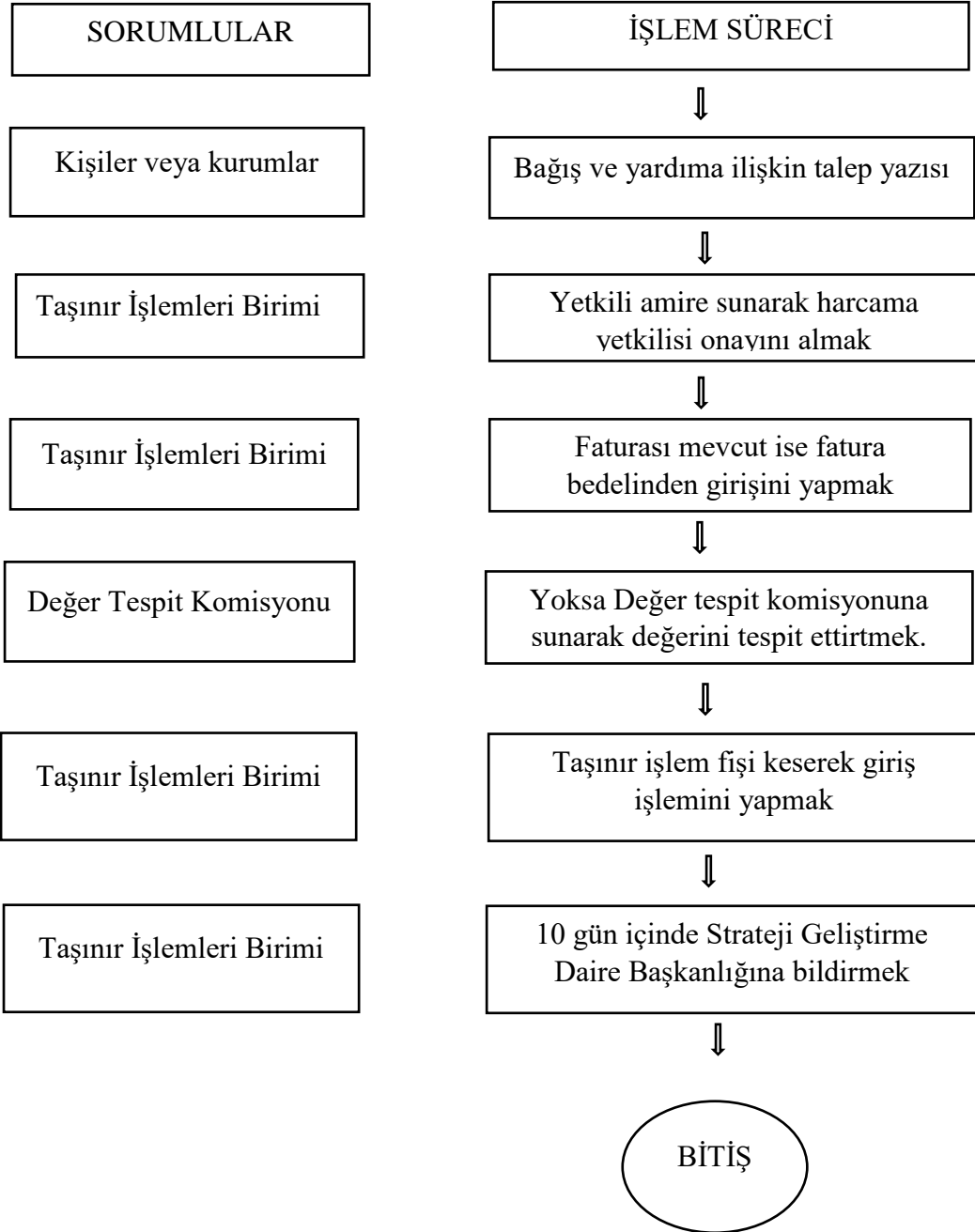



SÜLEYMAN DEMİREL ÜNİVERSİTESİ

SPOR BİLİMLERİ FAKÜLTESİ

TAŞINIR KAYIT İŞLEMLERİ İŞ AKIŞ ŞEMASI

**TAŞINIR DEVİR İŞLEMLERİ İŞ AKIŞ SÜRECİ**

Harcama Biriminden gelen Taşınır İşlem Fişindeki malzemeler ile teslim alınan malzemeler kontrol edilir. Uygun ise işlemlere başlanır.



Taşınır ile ilgili tüm İşlemler KBS Taşınır Kayıt ve Yönetim Sisteminden(TKYS) yapılır. Sisteme giriş yapıldıktan sonra. Taşınır Mal İşlemleri sekmesinden onaylama işlemleri sekmesi tıklanır.



Onaylama İşlemleri Sekmesinde TİF Çeşidi'ne Giriş TİF'i seçtiğimizde sayfaya onay bekleyen diğer harcama birimlerinden gelen onaysız TİF'leri ekrana gelir. Onaysız TİF'ler arasından Taşınır Devreden Harcama Biriminden üst yazı ile gelen TİF' i (3 nüsha halinde düzenlenmiş) işaretleyip Düzenle & Detay Göster butonu tıklanır.



Düzenle & Detay Göster butonu tıklandığında ara yüze gelen ekrandan Taşınırlar işaretlenip Ambar Güncelle kısmında kendi tanımlı ambarımızı yazıp Kaydet butonu kaydediyoruz. Bu işlemle geçici ambarında bulunan malzemeleri kendi tanımlı ambarımıza aktarıyoruz.



Ambar güncelleme işlemleri bitikten sonra onaylama sayfasından Onayla sekmesini tıkladığımızda TİF Onaylı Taşınır İşlem Fişleri menüsüne otomatik olarak aktarılır



SÜLEYMAN DEMİREL ÜNİVERSİTESİ

SPOR BİLİMLERİ FAKÜLTESİ

TAŞINIR KAYIT İŞLEMLERİ İŞ AKIŞ ŞEMASI

**HURDAYA AYIRMA NEDENİYLE ÇIKIŞ İŞLEMLERİ**

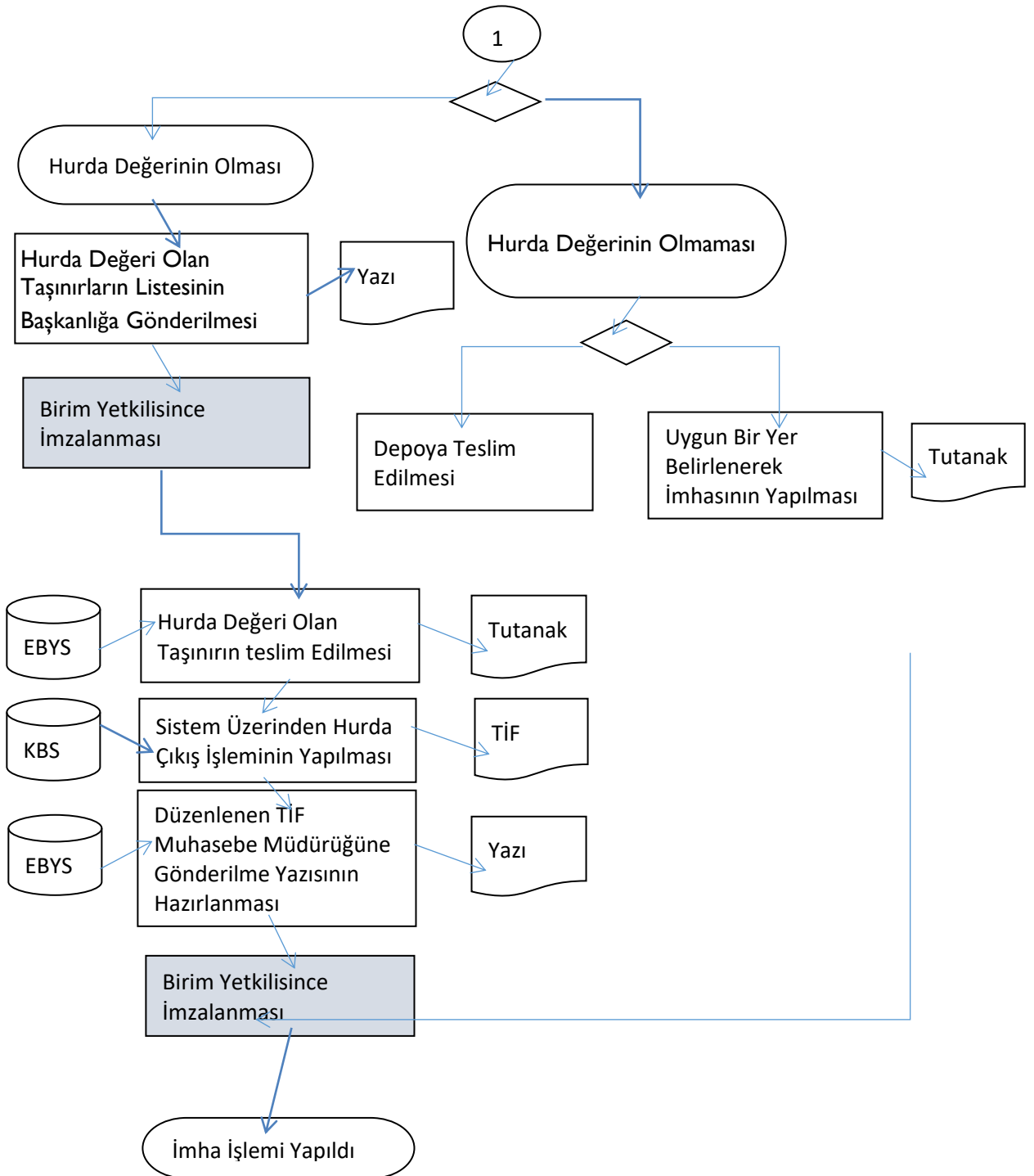



SÜLEYMAN DEMİREL ÜNİVERSİTESİ

SPOR BİLİMLERİ FAKÜLTESİ

TAŞINIR KAYIT İŞLEMLERİ İŞ AKIŞ ŞEMASI

**SATIN ALMA YOLUYLA MALZEME GİRİŞİ**

Satın alınan ürüne ait faturalar. Satın Alma Onaylı Sipariş Fişi ile sayılarak teslim alınır.



Muayene Komisyonu tarafından ürünün Teknik Şartname ve diğer koşullara uygunluğu kontrol edilir.



UYGUN

Malzemeler  
Şartnameye  
Uygun mu?

RET

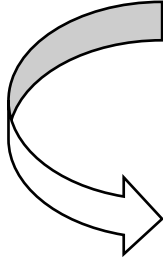

Muayene Komisyonu tarafından uygun görülen malzemelere satın alma giriş taşınır işlem fişi kesilir.

(3 Nüsha)

Malzemelerin Şartnameye Uygun Olmaması Durumunda Gerekçesi İle Satın Alma Birimine Gönderilerek Firmaya İade edilmesi istenir.

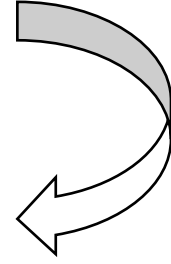

KBS Sistemi üzerinden Düzenlenen T.İ.F'ler İlgili Birimlere Gönderilir.

- 1 Adeti Birimde Kalır
- 2 Adeti Satın Alma Birimine Gönderilir.

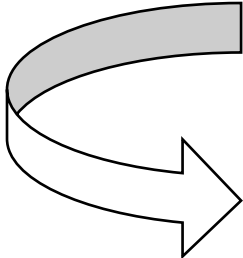



SÜLEYMAN DEMİREL ÜNİVERSİTESİ

SPOR BİLİMLERİ FAKÜLTESİ

TAŞINIR KAYIT İŞLEMLERİ İŞ AKIŞ ŞEMASI  
SATIN ALMA YOLUYLA MALZEME GİRİŞİ

Satın alınan ürüne ait faturalar. Satın Alma Onaylı  
Sipariş Fişi ile sayılarak teslim alınır.



Muayene Komisyonu tarafından ürünün Teknik  
Şartname ve diğer koşullara uygunluğu kontrol edilir.



UYGUN

Malzemeler  
Şartnameye  
Uygun mu?

RET

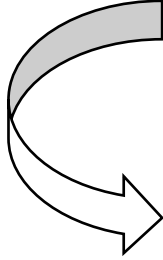

Muayene Komisyonu tarafından uygun görülen malzemelere satın alma giriş taşınır işlem fişi kesilir.

(3 Nüsha)

Malzemelerin Şartnameye Uygun Olmaması Durumunda Gerekçesi İle Satın Alma Birimine Gönderilerek Firmaya İade edilmesi istenir.

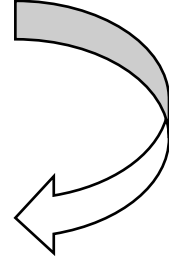

KBS Sistemi üzerinden Düzenlenen T.İ.F'ler İlgili Birimlere Gönderilir.

- 1 Adeti Birimde Kalır
- 2 Adeti Satın Alma Birimine Gönderilir.

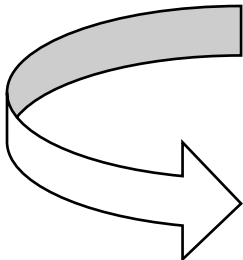



SÜLEYMAN DEMİREL ÜNİVERSİTESİ  
SPOR BİLİMLERİ FAKÜLTESİ

TAŞINIR KAYIT İŞLEMLERİ İŞ AKIŞ ŞEMASI  
DEVİR GİRİŞ VE DEVİR ÇIKIŞ YOLU İLE MALZEME AKIŞ ŞEMASI

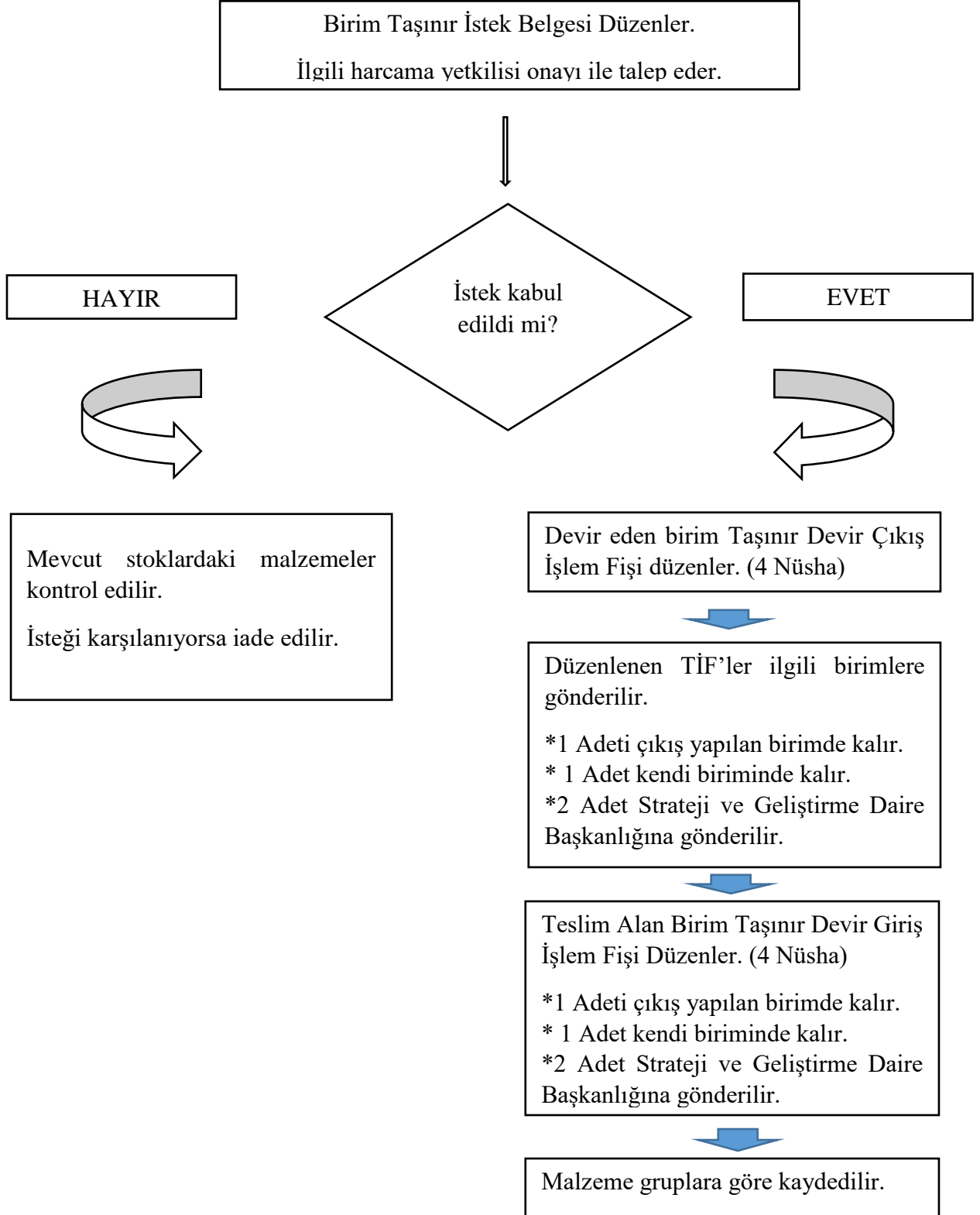



SÜLEYMAN DEMİREL ÜNİVERSİTESİ

SPOR BİLİMLERİ FAKÜLTESİ

TAŞINIR KAYIT İŞLEMLERİ İŞ AKIŞ ŞEMASI  
TAŞINIR TESLİM BELGESİ DÜZENLEME (ZİMMET VERME)

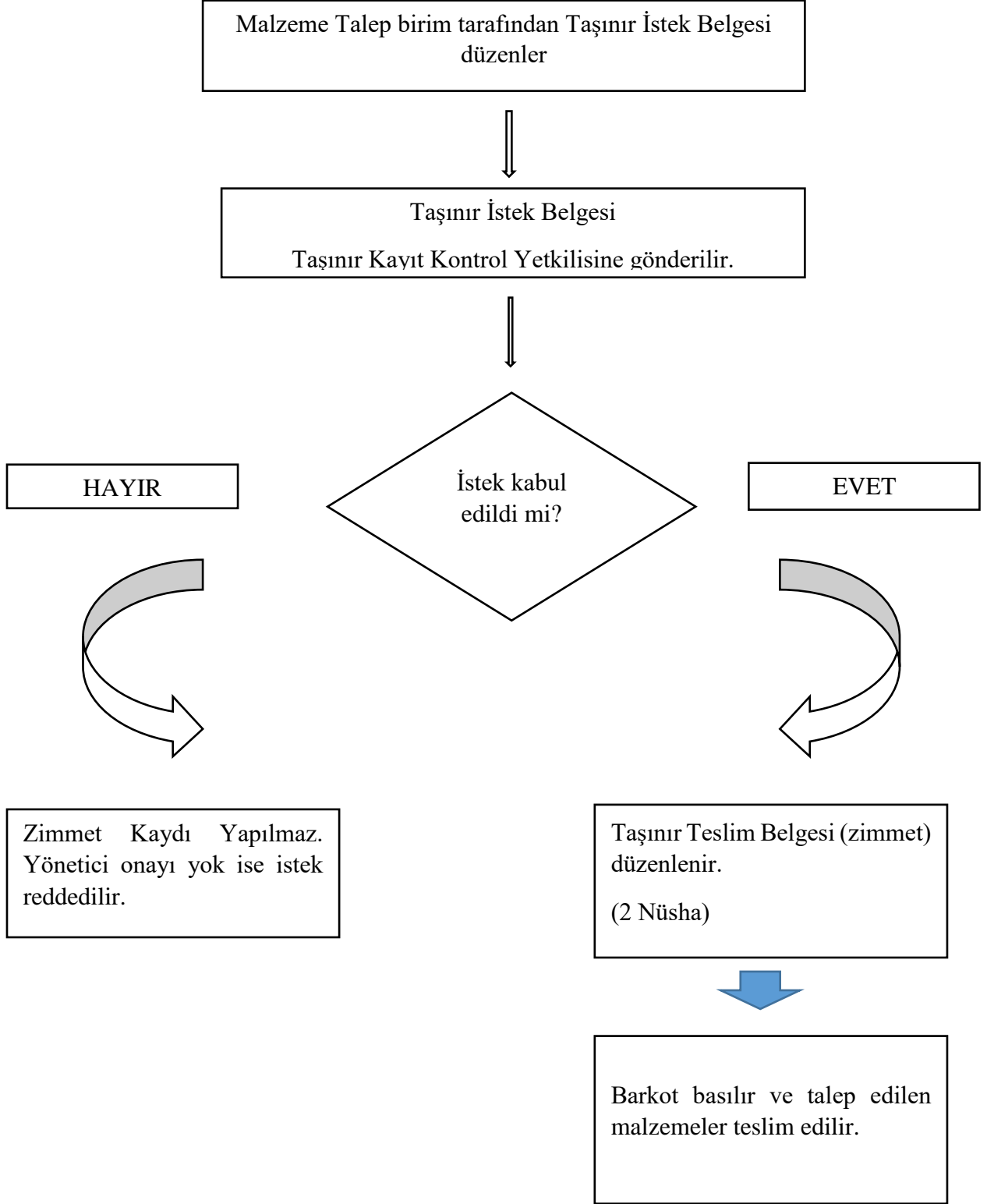



SÜLEYMAN DEMİREL ÜNİVERSİTESİ

SPOR BİLİMLERİ FAKÜLTESİ

TAŞINIR KAYIT İŞLEMLERİ İŞ AKIŞ ŞEMASI  
TAŞINIR BELGESİ İADE (ZİMMET DÜŞME)

Kişinin zimmetindeki malzemeler kontrol edilir.



Taşınır Kayıt Kontrol Yetkilisi malzemeyi sayarak ve kontrol ederek Taşınır Kayıt Yetkilisine gönderir.



HAYIR

Malzemede  
Eksiklik Var  
Mı?

EVET

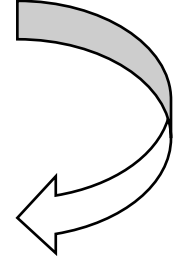
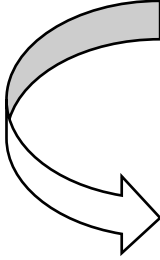

Zimmet İade (düşüm) yapılır.

Değer Tespit Komisyonu tarafından malzeme rayiç bedeli tespit edilir.



Kamu zararının Tahsiline İlişkin Usul ve Esaslar kapsamındaki Yönetmelik Esasları Uygulanır.





SÜLEYMAN DEMİREL ÜNİVERSİTESİ

SPOR BİLİMLERİ FAKÜLTESİ

TAŞINIR KAYIT İŞLEMLERİ İŞ AKIŞ ŞEMASI  
TÜKETİM SARF MALZEMESİ ÇIKIŞI

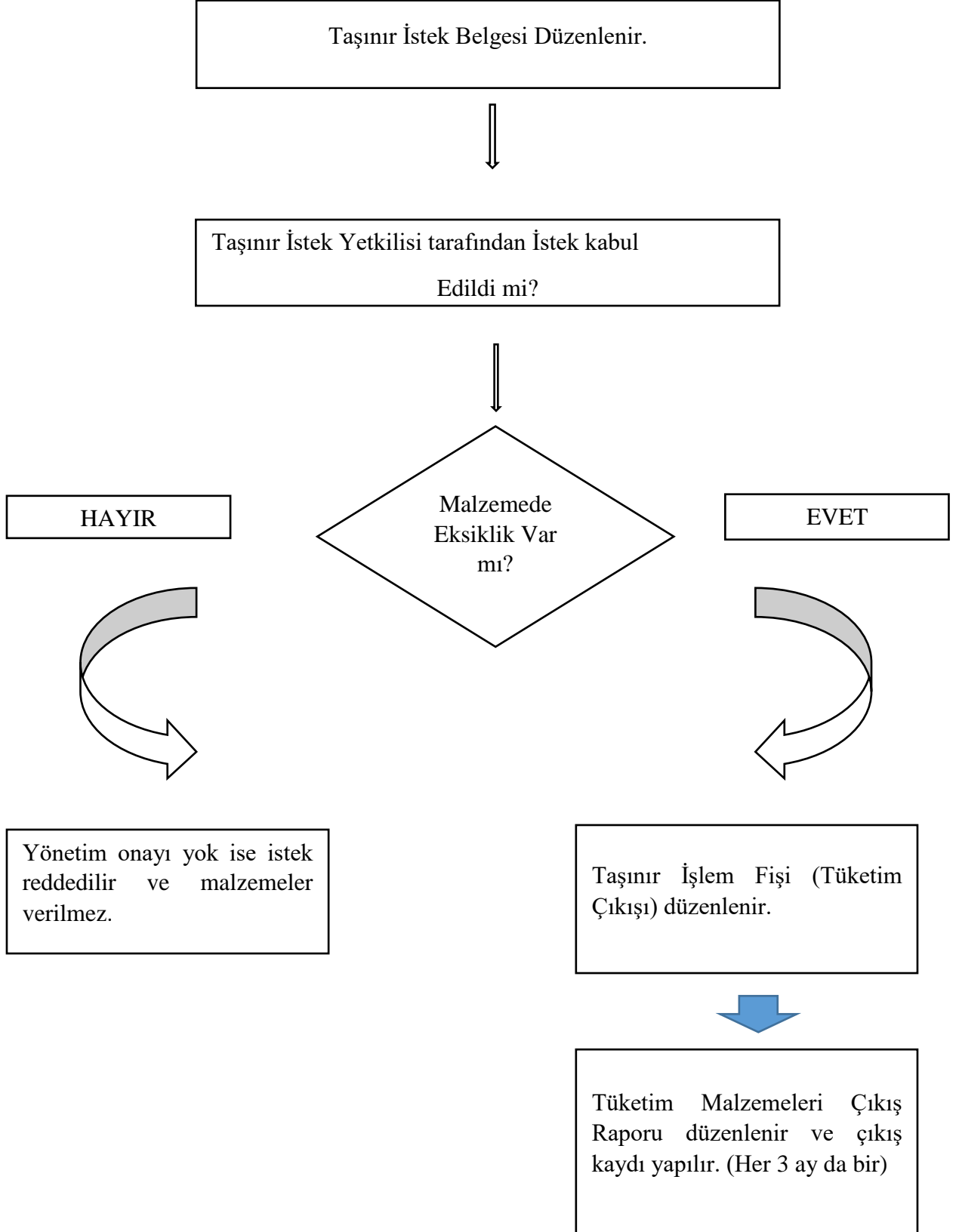



SÜLEYMAN DEMİREL ÜNİVERSİTESİ

SPOR BİLİMLERİ FAKÜLTESİ

**TAŞINIR KAYIT İŞLEMLERİ İŞ AKIŞ ŞEMASI  
YILSONU İŞLEMLERİ (HESAP KAPATMA)**

Taşınır Hesap Cetvelleri Hazırlanır.

- 1- Yıl Sonu Sayım Tutanağı
- 2- Taşınır Sayım ve Döküm Cetvelleri
- 3- Harcama Birimi Taşınır Yönetim Hesap Cetveli
- 4- Yıl Sonu İtibari İle Düzenlenen En Son TİF Numarası

Strateji Geliştirme Daire Başkanlığına Taşınır  
Yönetim Hesap Cetveli Teslim Edilir.

KBS Hesapları ve Muhasebe Kayıtları ile Karşılaştırılıp  
Uygunluğu Sağlanır.

Yıl Sonu Hesapları Kapatılır.